

**FRIGONEX**   
REFRIGERAÇÃO

# *Catálogo de Produtos*



[www.frigonex.com.br](http://www.frigonex.com.br)

Atualizado 28/08/2025

## Hortifruti

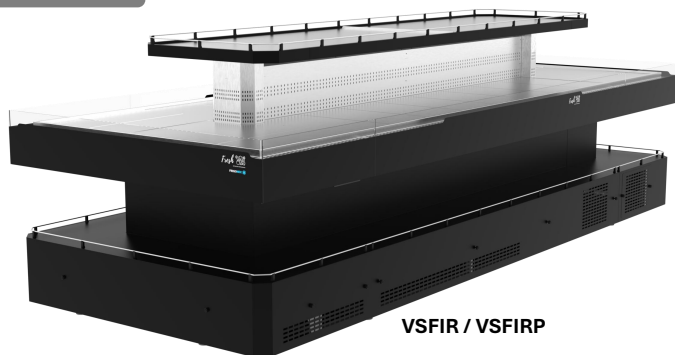

VSFIR / VSFIRP

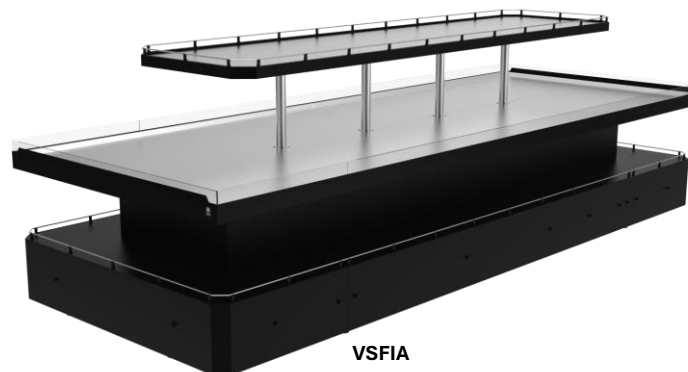

VSFIA



BFR / BFA



BFN

## Semi-vertical (Maracanã)

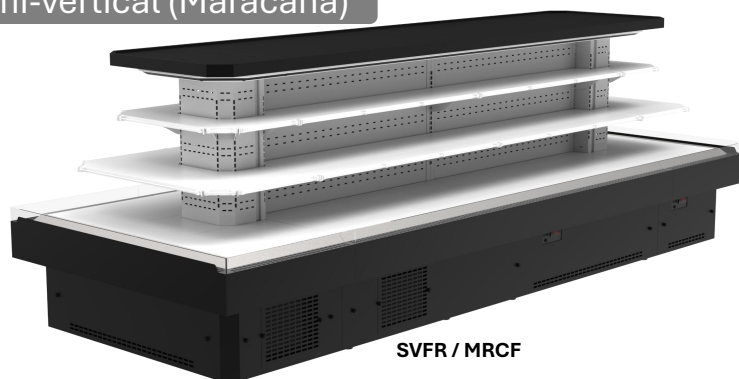

SVFR / MRCF



MRCF-1500T

## Padaria Autoatendimento



PFA/A/R/Q

## Ilha Refrigerada Flores



IFRL

## Ilhas Refrigeradas Promocionais



ISVFR



IFR / IFRC

## Rotisseria



MFRQ



LVFQ



MFQ



MFR

Alguns de nossos clientes:

*Festval*

**GRUPO MUFFATO**

**Ítalo**

*Condor*



*verdemar*  
SUPERMERCADO & PADARIA

**ABC**  
Dedicação e compromisso com você.

**Sonda**  
Supermercados

**BAHAMAS**  
SuperMercado

**DD**  
**DIA A DIA**  
ATACADISTA

**super Zamp**

**BOZA**  
SUPERMERCADOS

**AGRICER**  
SUPERMERCADOS

**CIRCUITO**  
ATACADO E VAREJO

**GRUPO mateus**

**+B**  
SUPERMERCADOS

**Boni**  
SUPERMERCADOS

**DRUZI**

**Total**  
SUPERMERCADOS

**GEPÃO**  
Atacado e Varejo

SUPERMERCADO **bruda**

**F**  
*Franciosi*

SUPERMERCADOS **COASUL**

**Bistek**  
SUPERMERCADOS

**MYATA**

**B Bahniuk**  
Supermercados

SUPERMERCADO **stroparo**

SUPERMERCADO **WILLNER**

**PURE**  
CARNES NOBRES

*Belíssima*  
CASA DI FRUTAS

1994 **PIEGEL**  
Confeitaria

**Veiling Holambra**

•••••

EXPOSITOR ILHA HORTIFRUITI

# ARENA

REFRIGERADO

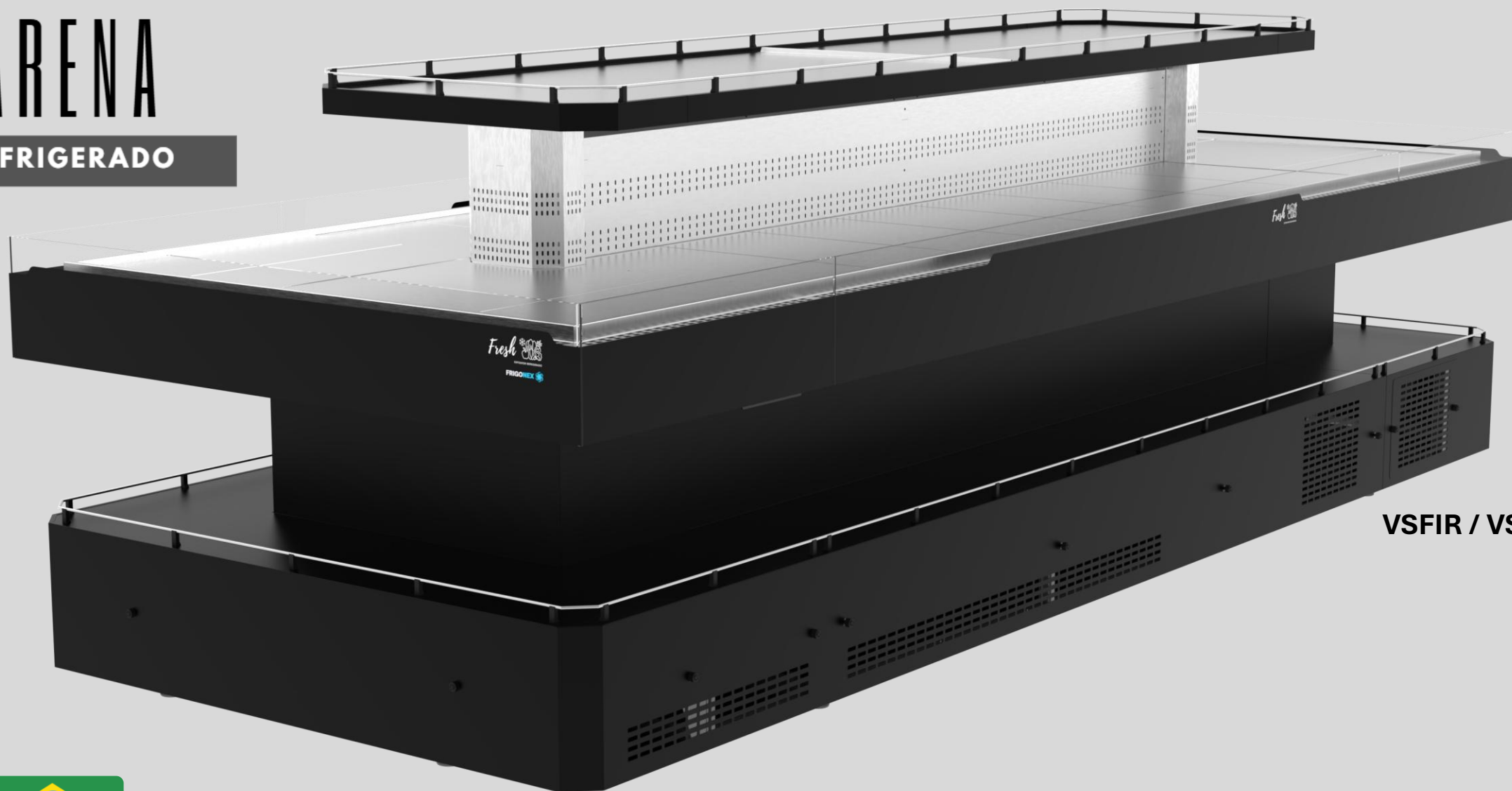

VSFIR / VSFIRP



A primeira banca REFRIGERADA para *hortifrúti* do Brasil





# Expositor ilha ARENA Refrigerada Hortifruti

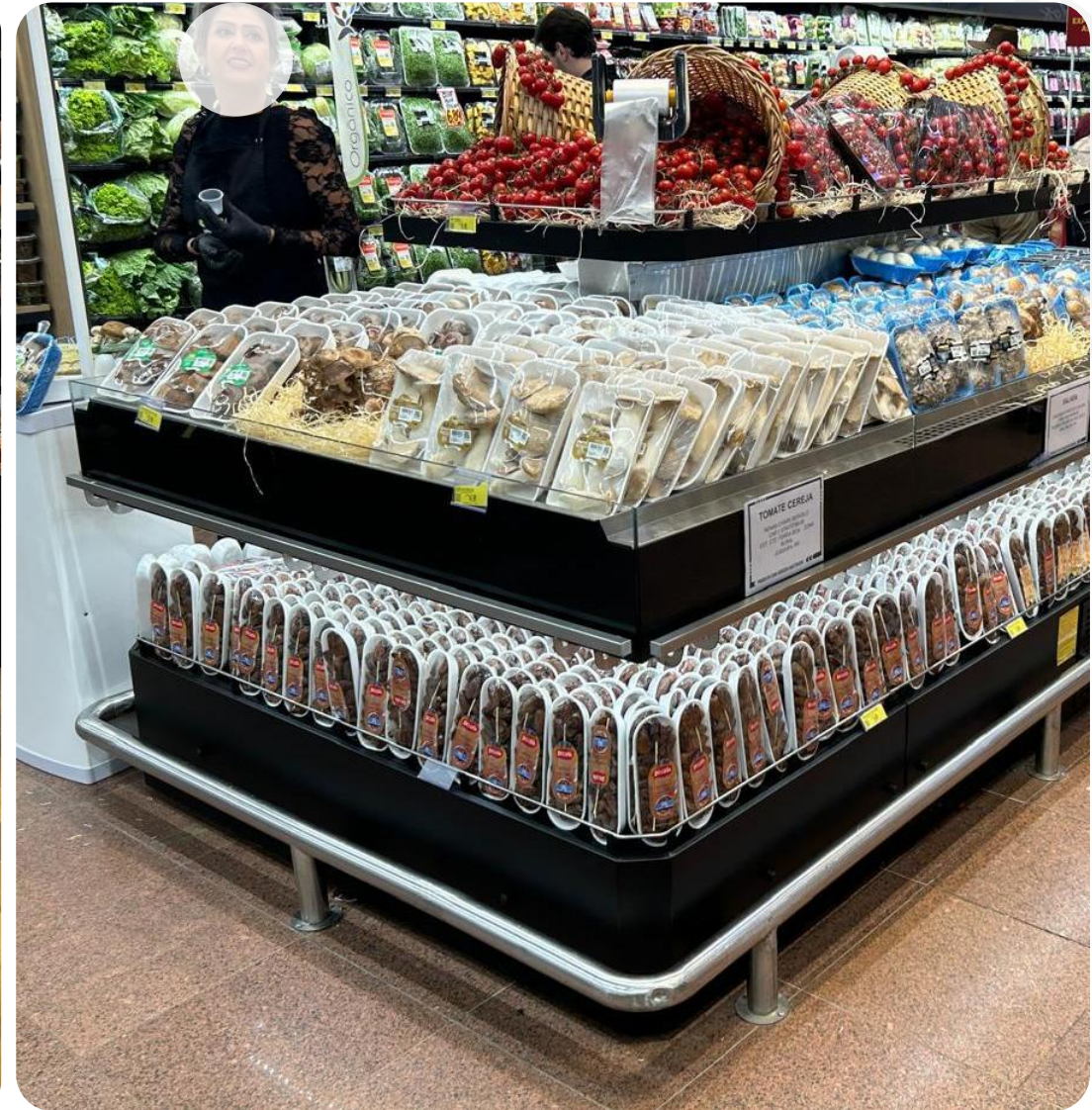



## Premiação Internacional

Estamos presentes com nossos produtos na loja do Muffato Alphaville Londrina, um projeto assinado pela talentosa Katia Bello e pela renomada Opus Design, que foi reconhecido com o prêmio internacional **Ouro no MUSE Design Awards 2025**, na categoria Design de Interiores – Varejo, Lojas!

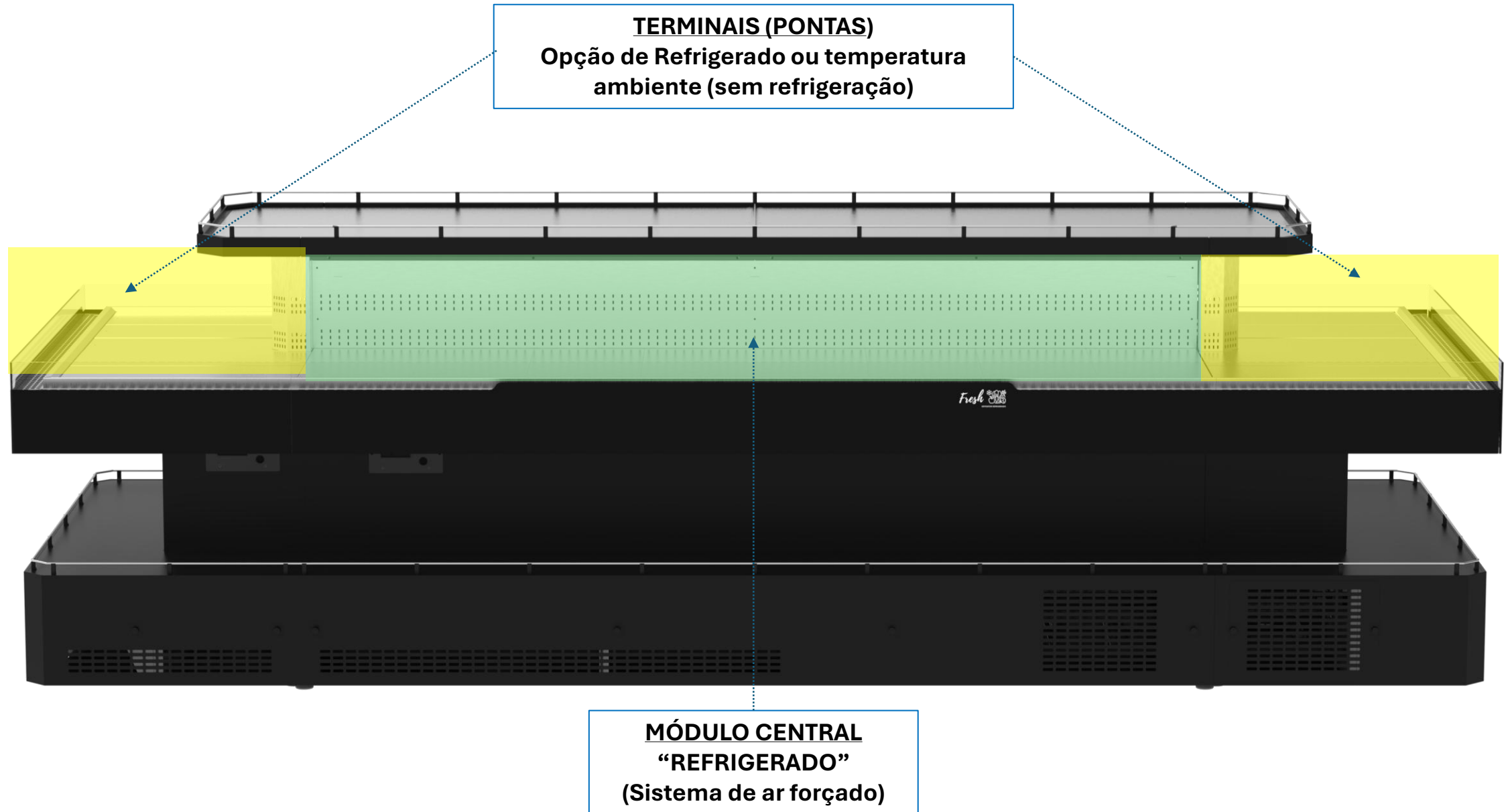

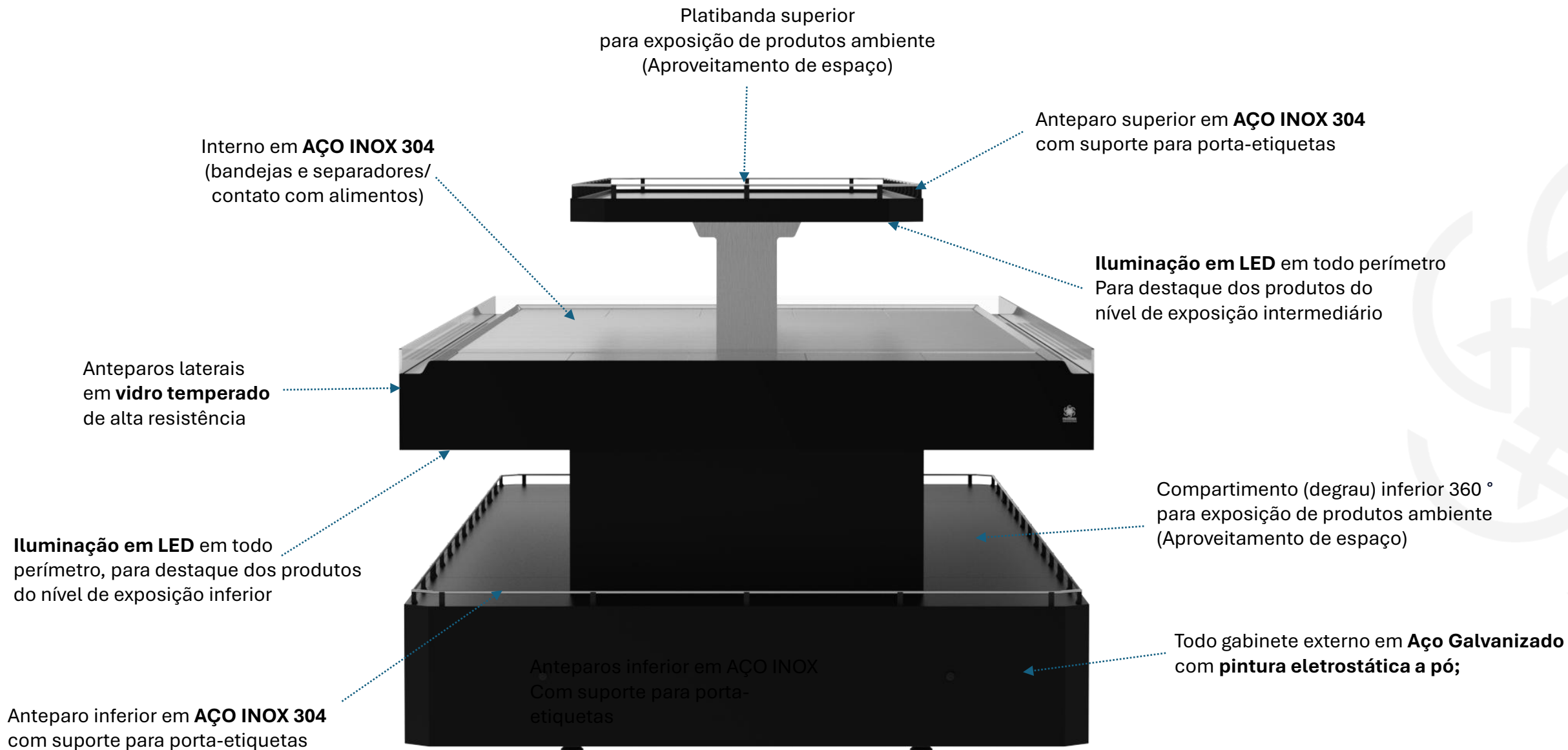

- Três níveis de exposição, sendo o nível intermediário (do meio) Refrigerado
- Sistema de refrigeração por Ar forçado
- Temperatura de funcionamento de 6° a 11°C
- Compressores acoplados
- Controlador de temperatura digital individual (um para cada lado e/ou ponta)
- Iluminação LED 360° nos dois primeiros níveis (inferior e central)
- Sistema de segurança elétrico com disjuntor e DR;
- Isolamento térmico em Poliuretano de alta densidade
- Opcional com terminais (pontas) “**com refrigeração**” ou “**sem refrigeração (temperatura ambiente)**”

**ATENÇÃO!!!** Os expositores refrigerados fabricados pela Frigonex são projetados para operar em **temperatura ambiente de 25°C e umidade relativa de 60%**, conforme estabelecido pela norma ISO/EN 23953.

Para expositores abertos, não instale próximo a correntes de ar externas, tais como:

- \* Ventiladores
- \* Exaustores
- \* Portas com acesso ao ambiente externo

! Correntes de ar forçadas comprometem o desempenho e o correto funcionamento dos equipamentos abertos.

**Além disso, temperaturas acima das condições especificadas, em expositores abertos (como semiverticais, ilhas, arenas, maracanã, etc), comprometem o desempenho e podem até ocasionar a quebra do compressor.**

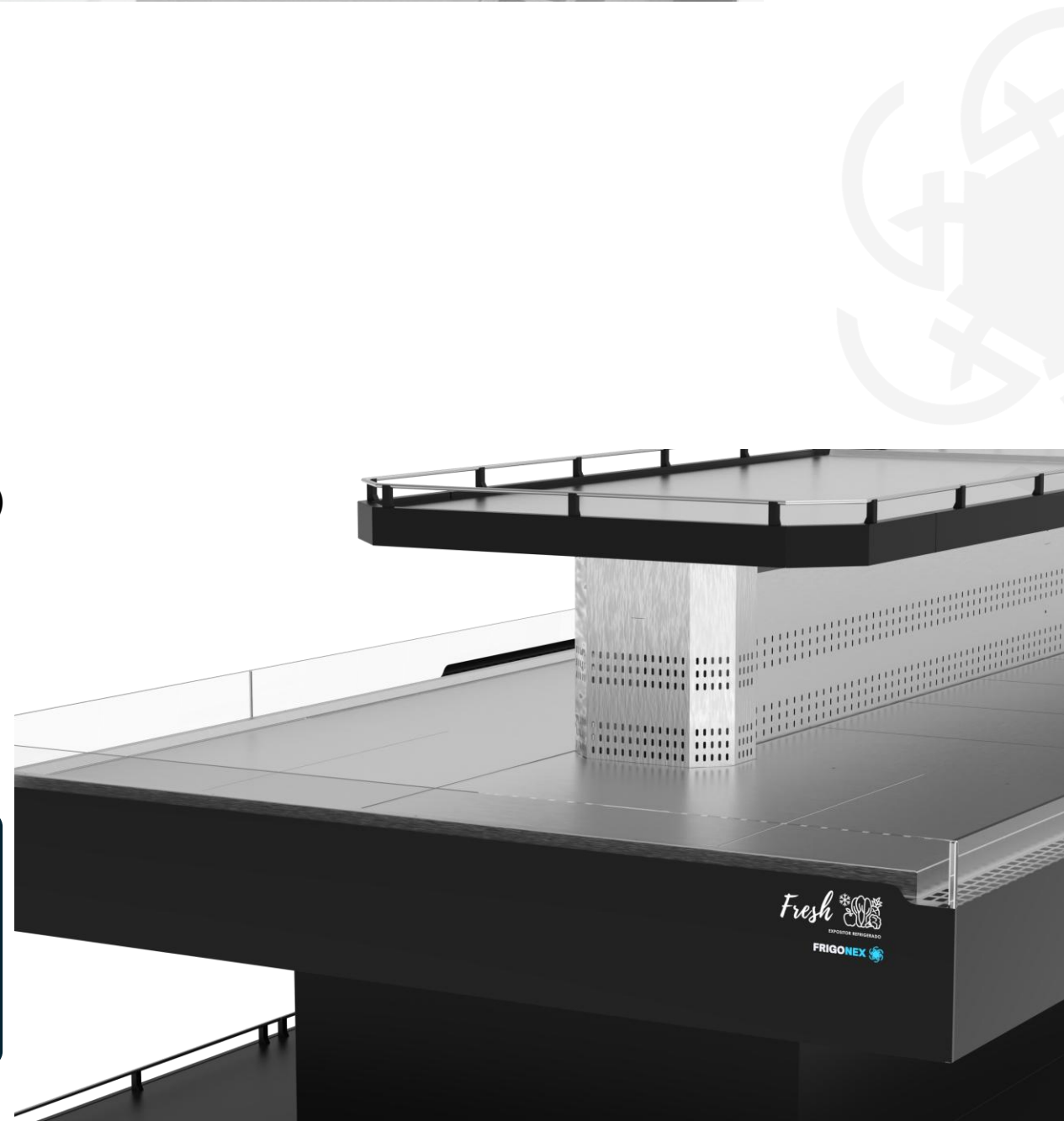

EXPOSITOR ILHA HORTIFRUITI

# ARENA

**AMBIENTE**



**VSFIA**

# Expositor ilha ARENA Ambiente Hortifruti

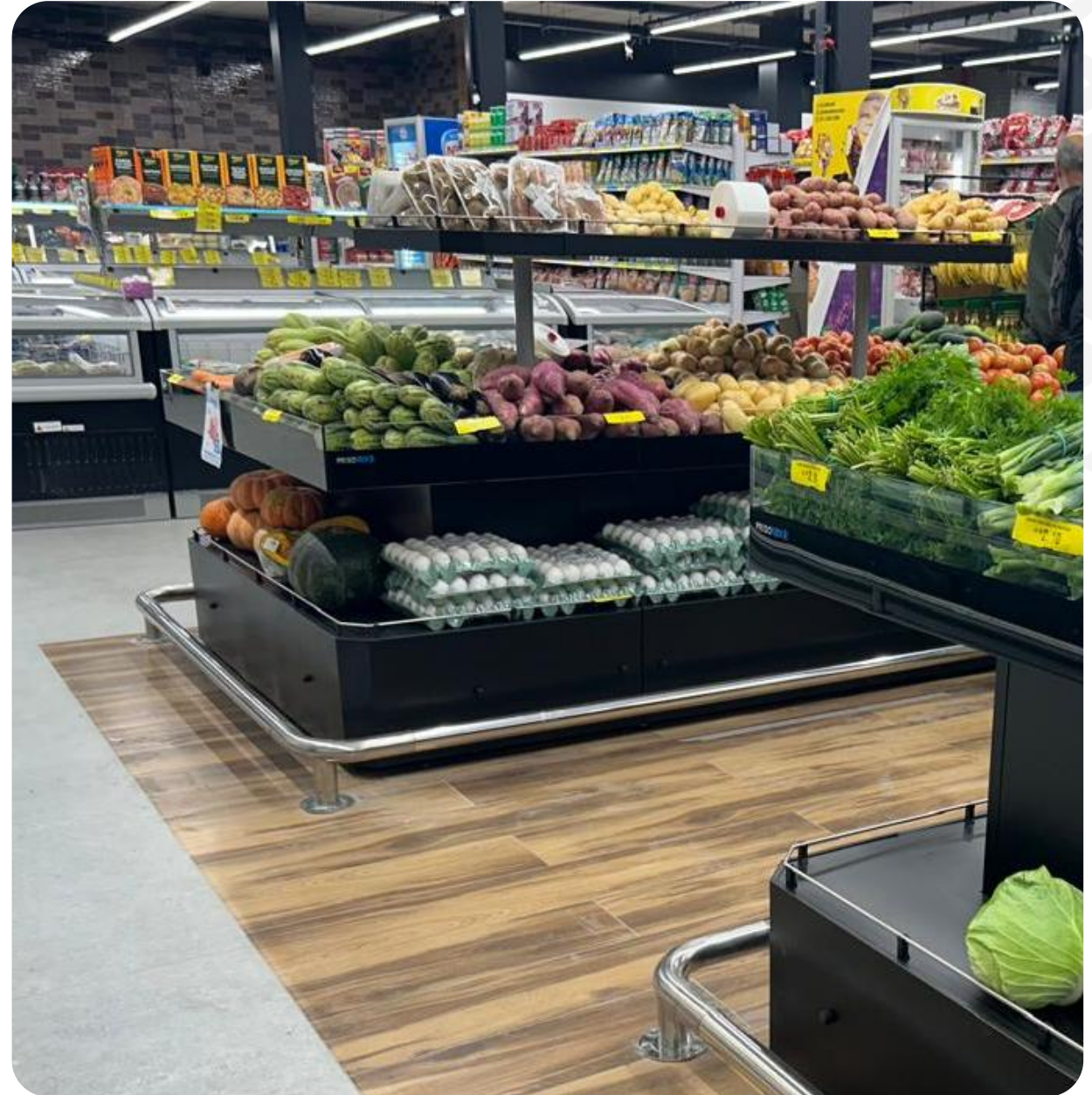

- Três níveis de exposição
- Iluminação LED 360° nos dois primeiros níveis (inferior e central)
- Tampo em aço inox 304 com acabamento escovado
- Isolamento térmico em Poliuretano de alta densidade
- Opcional com Nebulização (expositor especial)

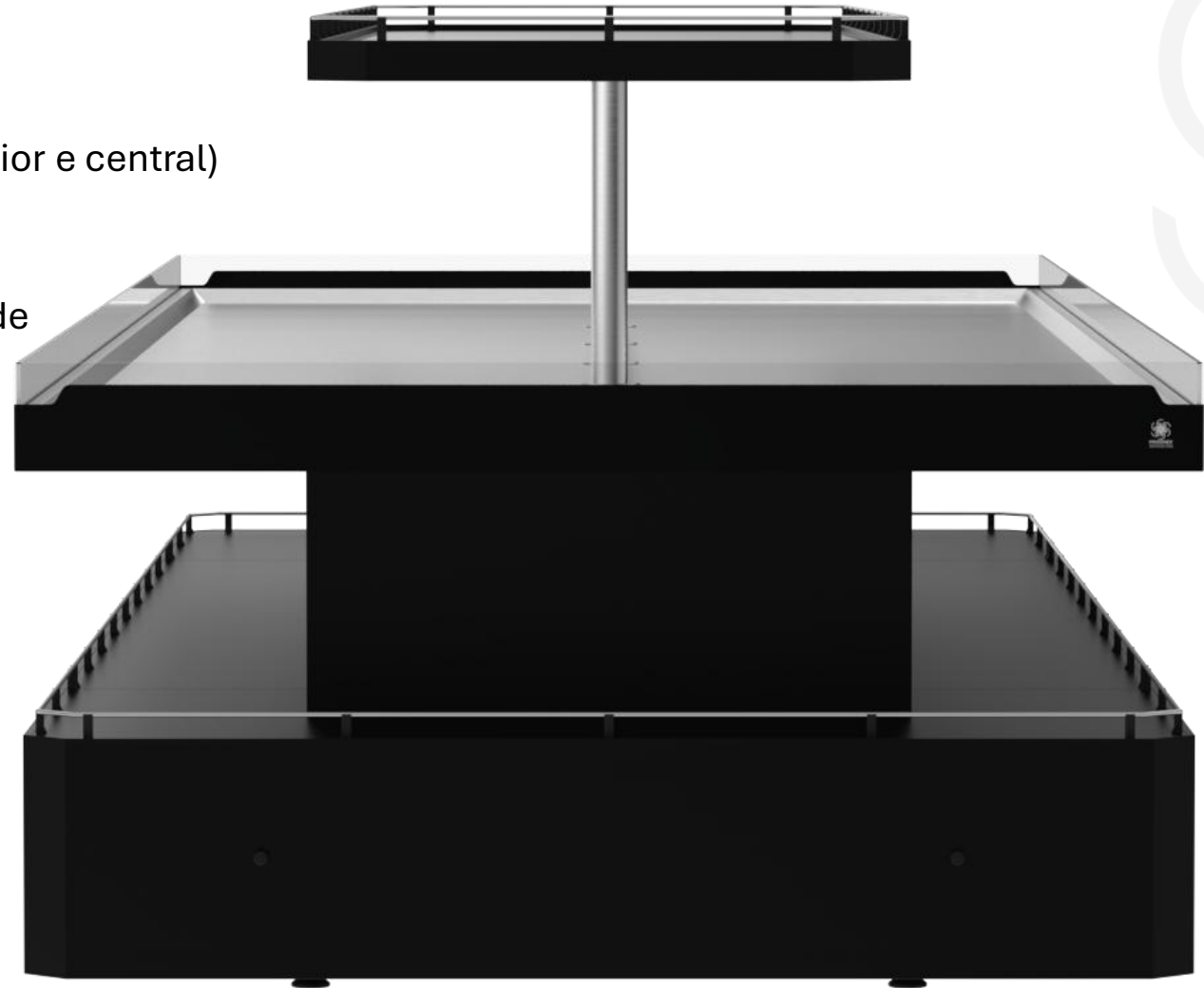

	VSFIR/ VSFIRP 2750	VSFIR/ VSFIRP 4000
Comprimento módulo central "X"	1250	2500
Comprimento total "Y"	2750	4000

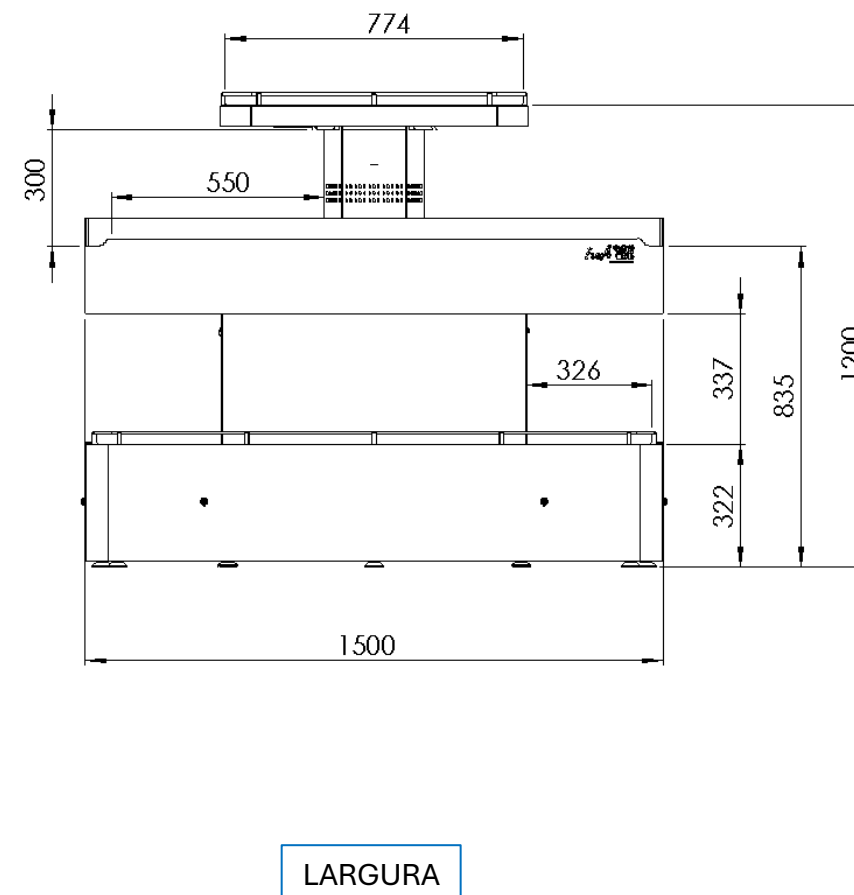
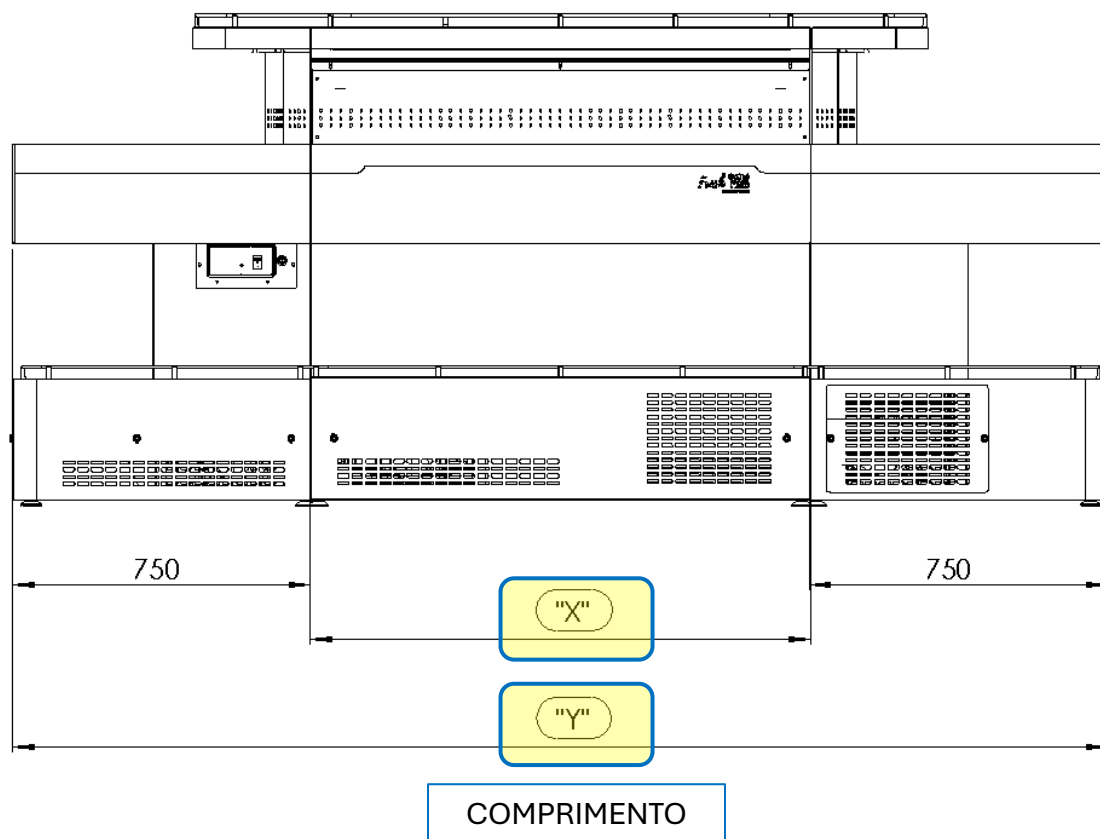

EXPOSITOR ILHA

# BANCA 360

NEBULIZADA



**BFN-1500**



**BFN-2500**





O sistema de nebulização utiliza um equipamento de pressão especiais que transformam a água filtrada em **microgotículas**, formando uma névoa ultrafina. Essas gotículas são tão leves que não molham as hortaliças, apenas criam umidade ao redor delas. Assim, o equipamento mantém verduras, frutas e legumes frescos por mais tempo, preservando cor, textura e qualidade visual.



Hortaliças utilizadas: Radiche, Couve, Salsinha, Alface, Agrião, Rabanete, Espinafre e Rúcula  
Duração: 97 horas



APÓS 120 HORAS - SEM NEBULIZAÇÃO

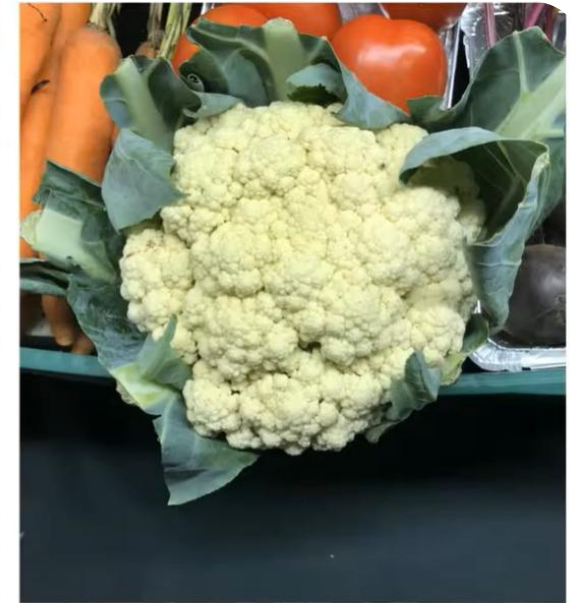

APÓS 120 HORAS - COM NEBULIZAÇÃO

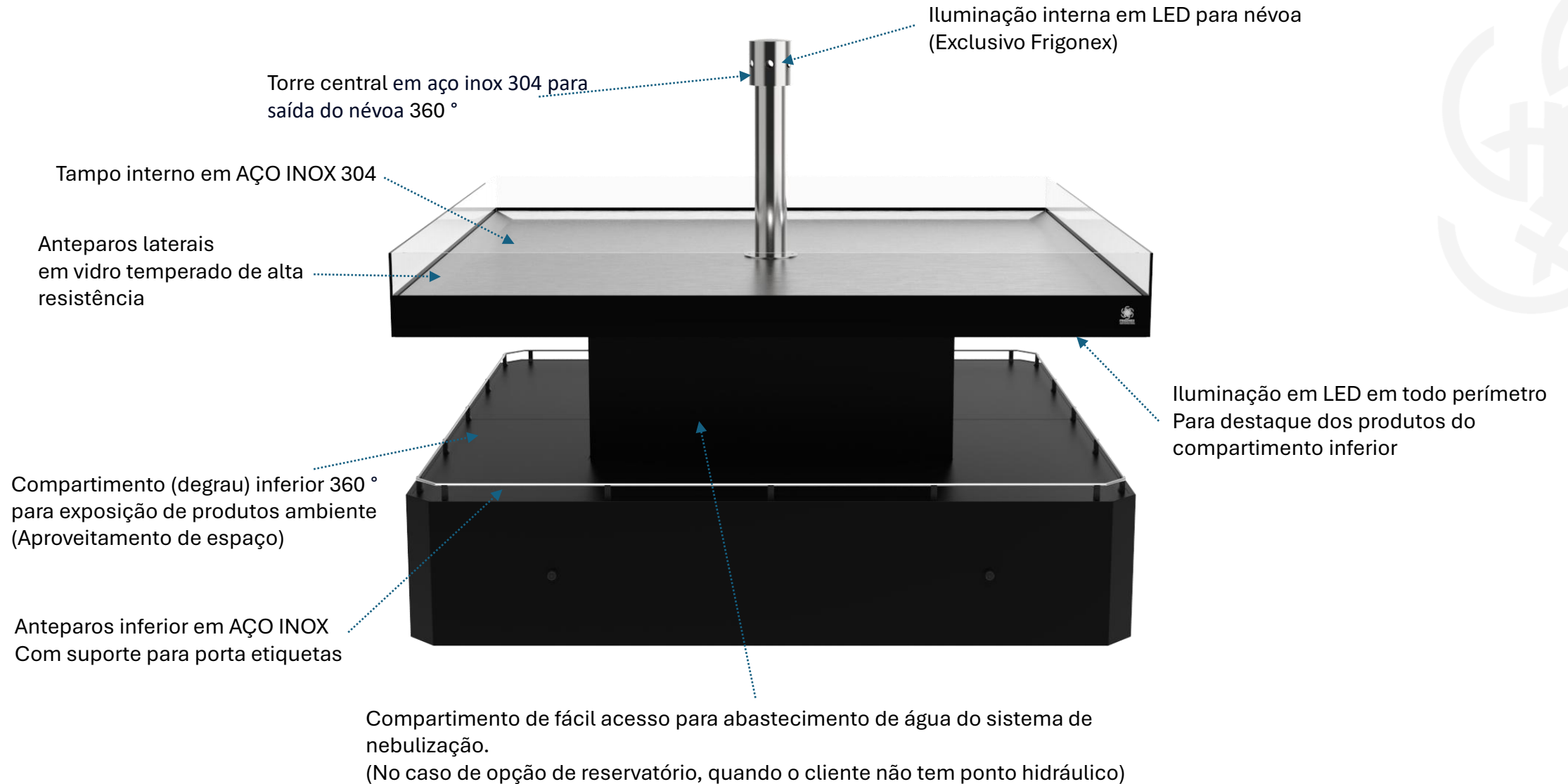

- Dois níveis de exposição, sendo o superior nebulizado
- Iluminação LED 360° no nível inferior
- Tampo em aço inox 304 com acabamento escovado
- Isolamento térmico em Poliuretano de alta densidade
- Opcional expositor “SEM” nebulização (ambiente)



**ATENÇÃO!!!** Os expositores refrigerados fabricados pela Frigonex são projetados para operar em **temperatura ambiente de 25°C e umidade relativa de 60%**, conforme estabelecido pela norma ISO/EN 23953.

Para expositores abertos, não instale próximo a correntes de ar externas, tais como:

- \* Ventiladores
- \* Exaustores
- \* Portas com acesso ao ambiente externo

! Correntes de ar forçadas comprometem o desempenho e o correto funcionamento dos equipamentos abertos.

**Além disso, temperaturas acima das condições especificadas, em expositores abertos (como semiverticais, ilhas, arenas, maracanã, etc), comprometem o desempenho e podem até ocasionar a quebra do compressor.**

**BFN-1500**  
(com nebulização)

**BFA-1500**  
(sem nebulização)

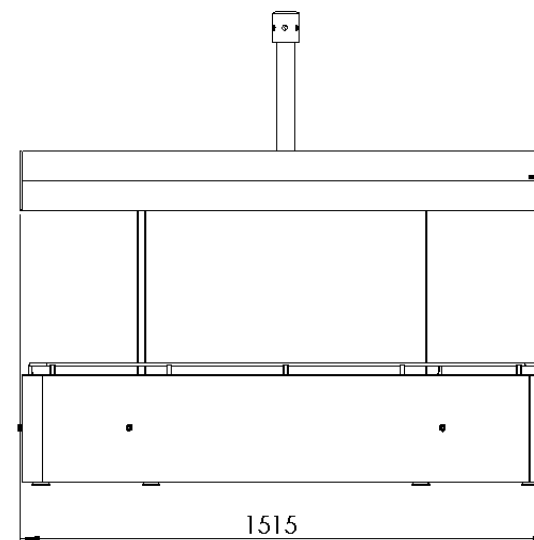
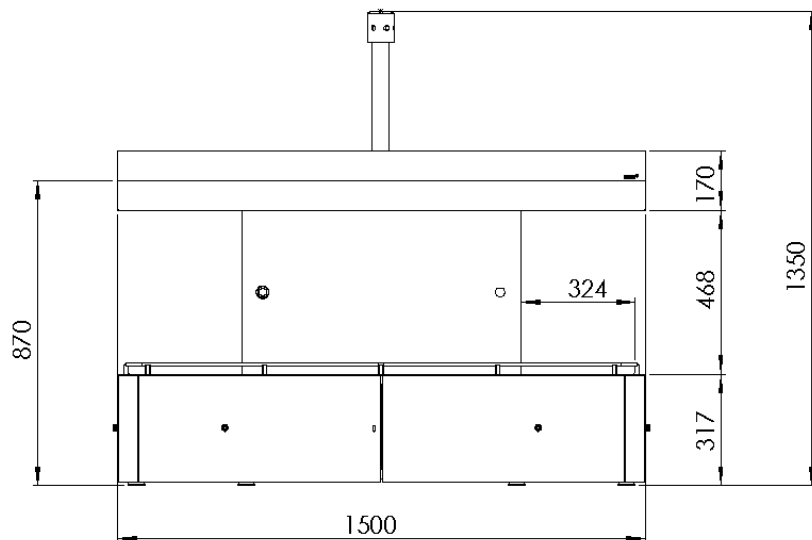

**BFN-2500**  
(com nebulização)

**BFA-2500**  
(sem nebulização)

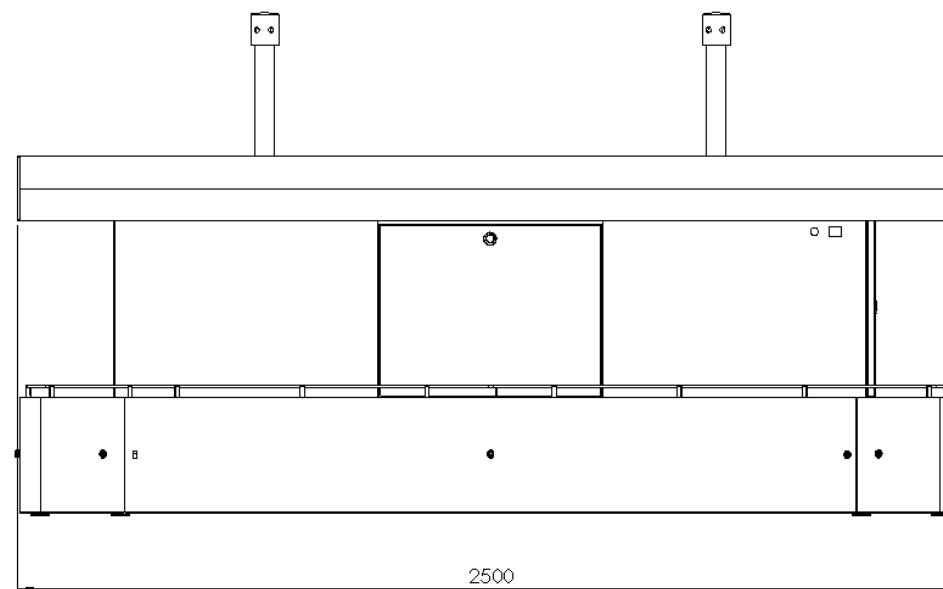
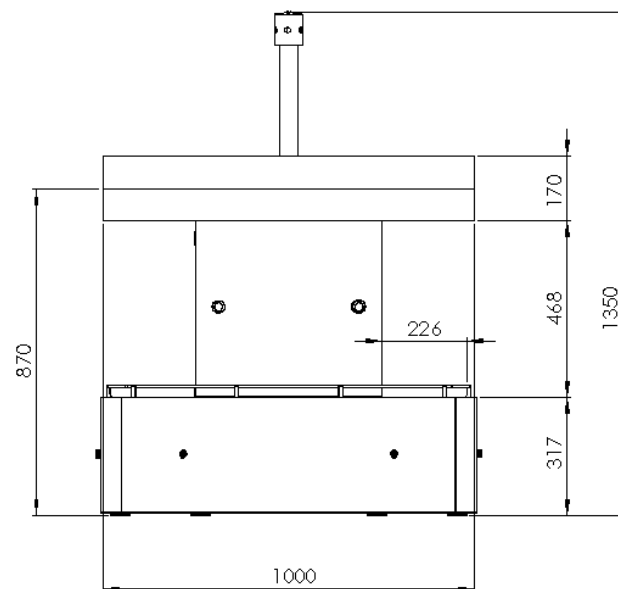

EXPOSITOR ILHA

# BANCA 360

REFRIGERADA



**BFR-1500**



**BFR-2500**

# Fresh



- ❁ Dois níveis de exposição, sendo o nível superior Refrigerado
- ❁ Sistema de refrigeração Estático (Placa Fria)
- ❁ Temperatura de funcionamento de -10° a 4°C
- ❁ Compressor acoplado
- ❁ Controlador de temperatura digital
- ❁ Iluminação LED 360° no nível inferior
- ❁ Sistema de segurança elétrico com disjuntor e DR;
- ❁ Isolamento térmico em Poliuretano de alta densidade
- ❁ Opcional expositor “SEM” refrigeração (ambiente)
- ❁ Degelo automático auto evaporativo

**ATENÇÃO!!!** Os expositores refrigerados fabricados pela Frigonex são projetados para operar em **temperatura ambiente de 25°C e umidade relativa de 60%**, conforme estabelecido pela norma ISO/EN 23953.

Para expositores abertos, não instale próximo a correntes de ar externas, tais como:

\* Ventiladores

\* Exaustores

\* Portas com acesso ao ambiente externo

! Correntes de ar forçadas comprometem o desempenho e o correto funcionamento dos equipamentos abertos.

**Além disso, temperaturas acima das condições especificadas, em expositores abertos**

**(como semiverticais, ilhas, arenas, maracanã, etc), comprometem o desempenho e podem até ocasionar a quebra do compressor.**

**BFR-1500**

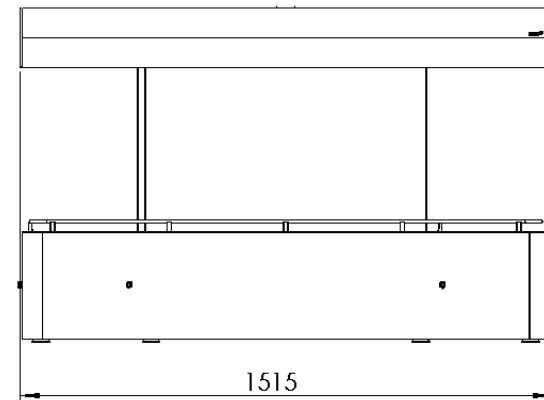
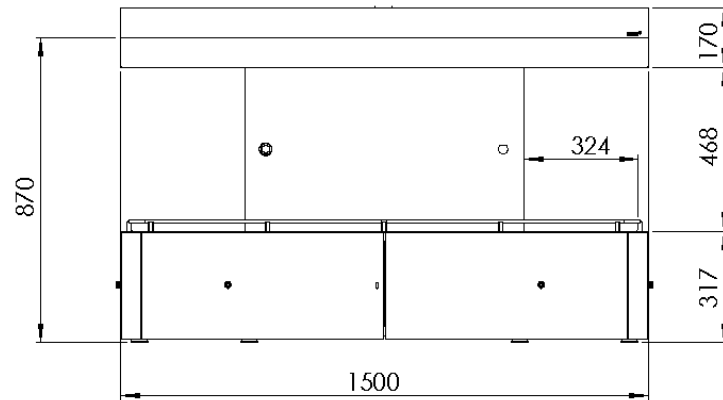

**BFR-2500**

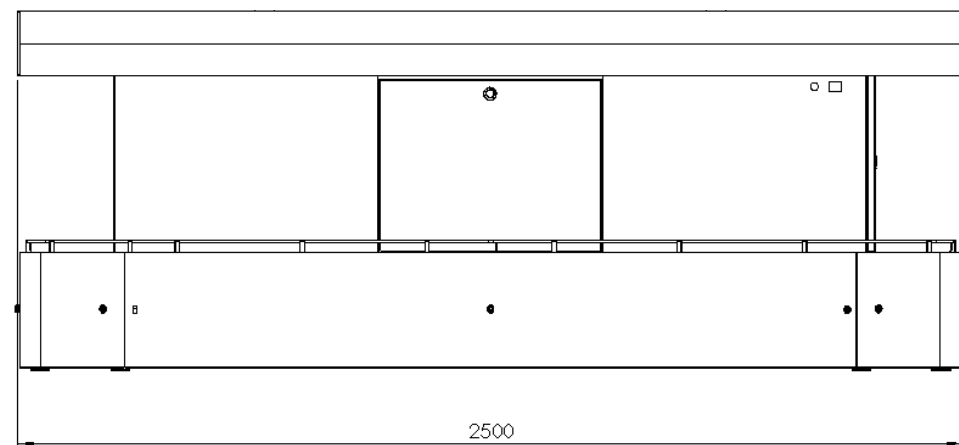
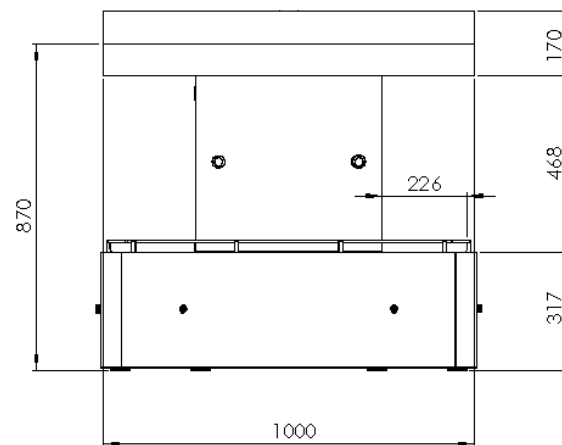

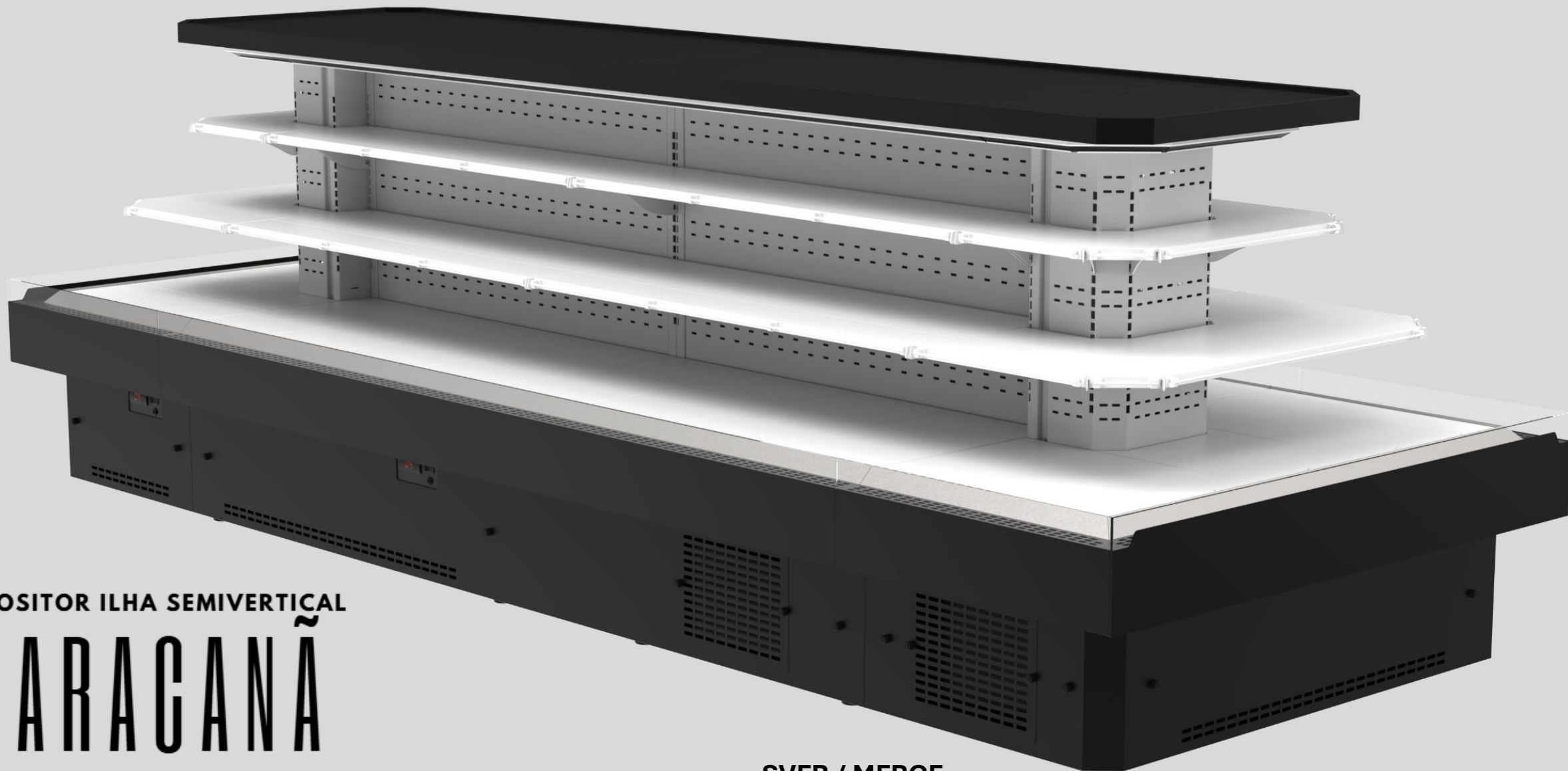

EXPOSITOR ILHA SEMIVERTICAL

**MARACANÃ**

**REFRIGERADO**

SVFR / MFRCF





# Expositor ilha MARACANÃ refrigerado

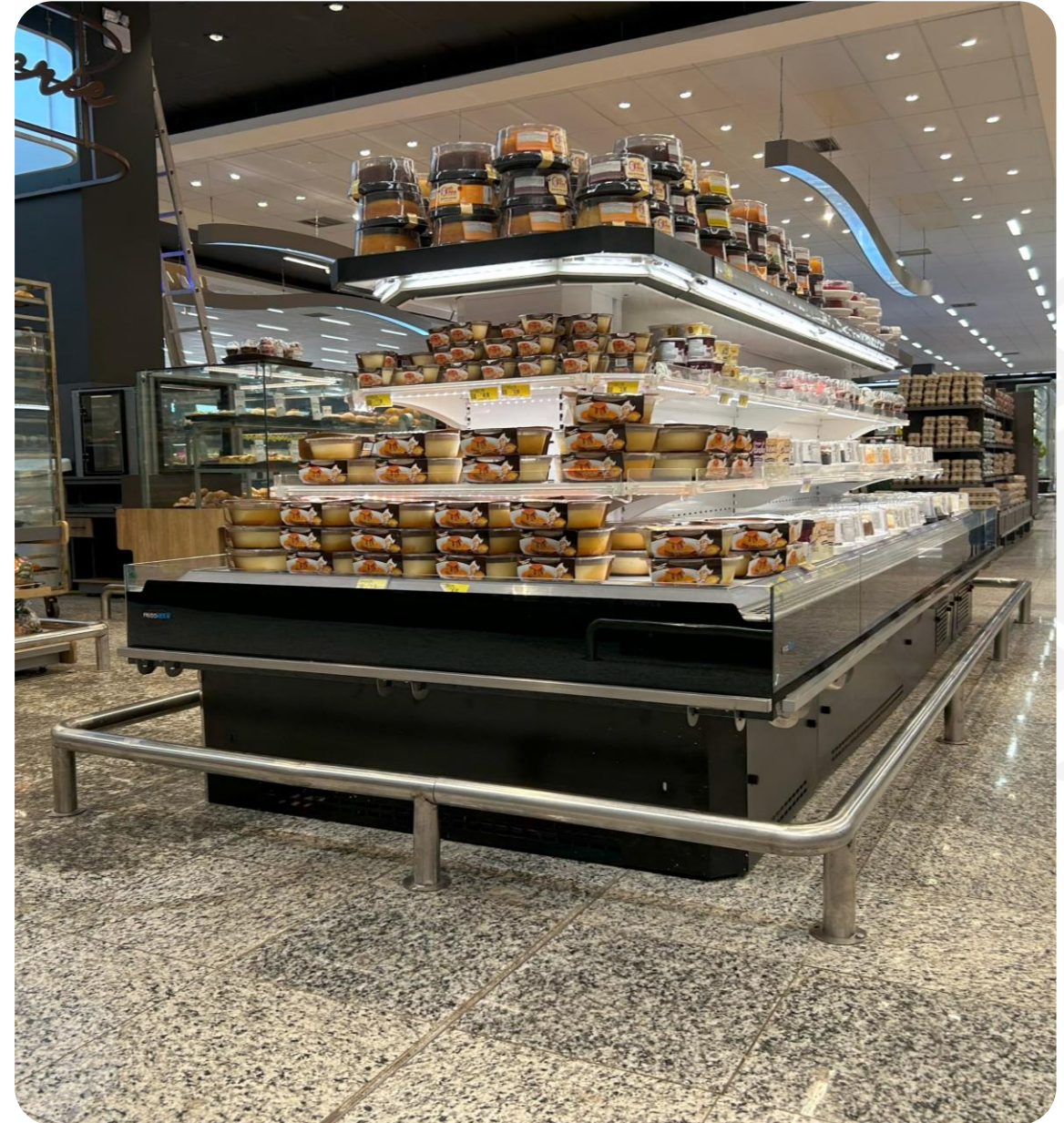

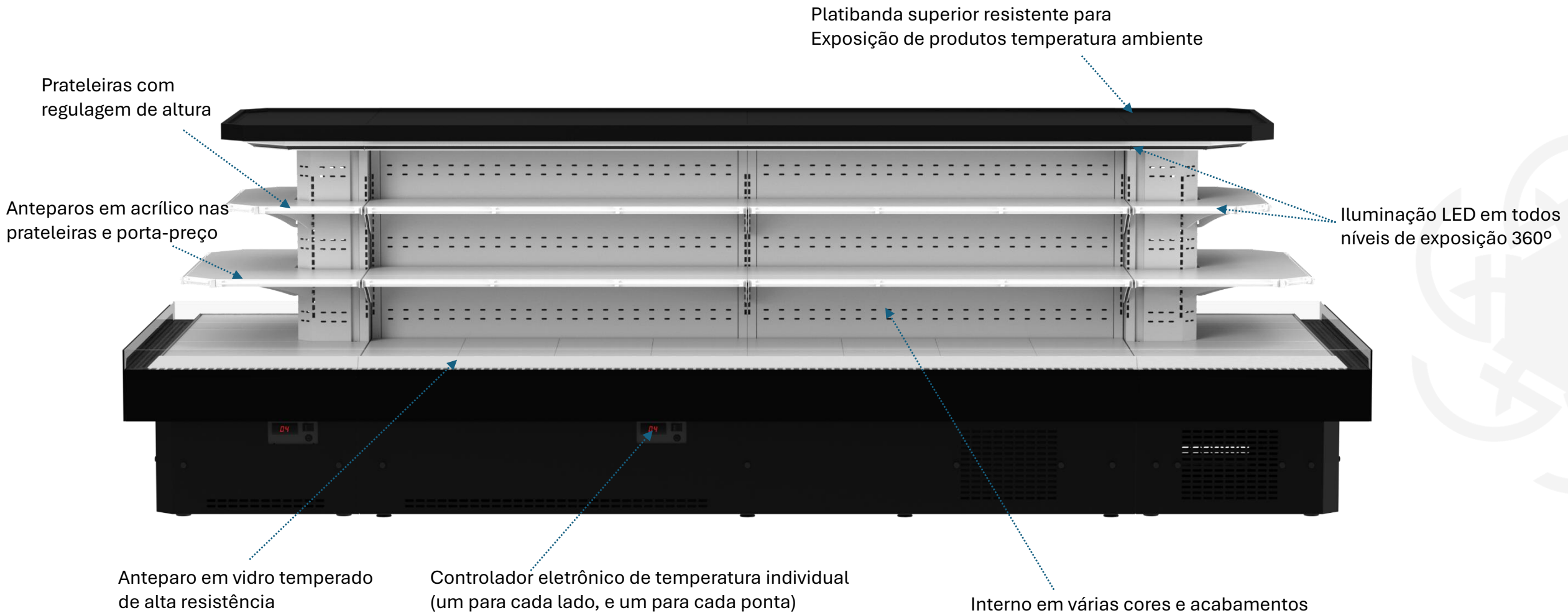

	MRCF- 2750	MRCF- 3375	MRCF- 4000
Comprimento módulo central "X"	1250	1875	2500
Comprimento total "Y"	2750	3375	4000

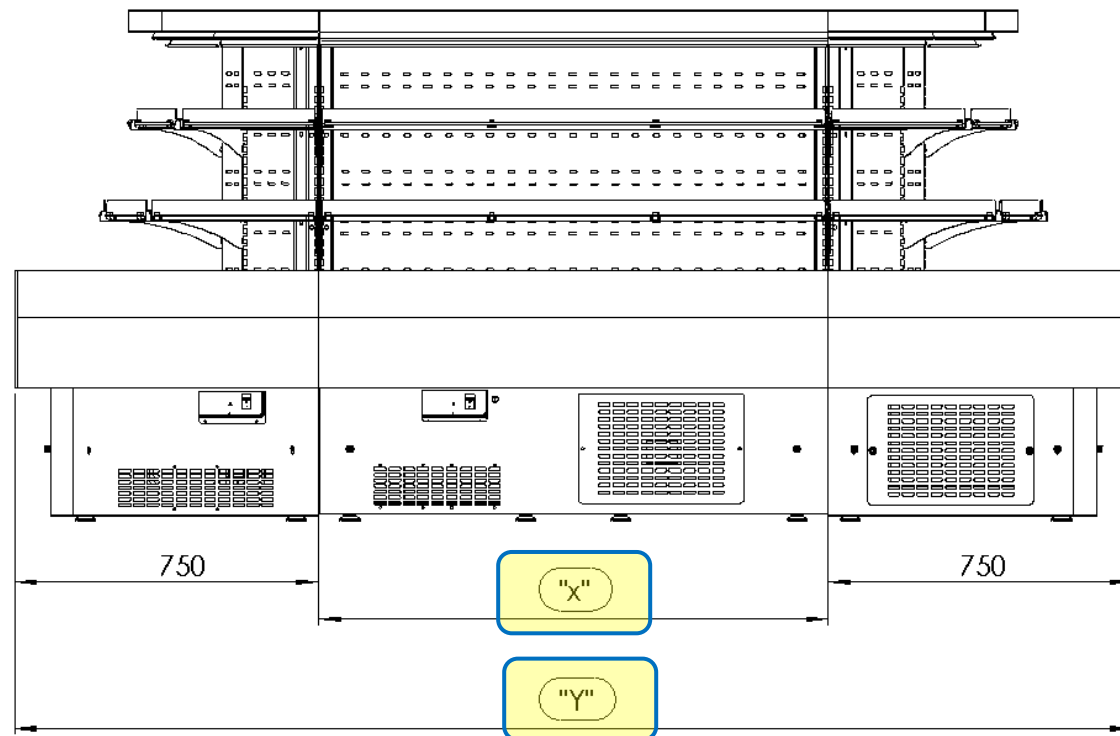

COMPRIMENTO

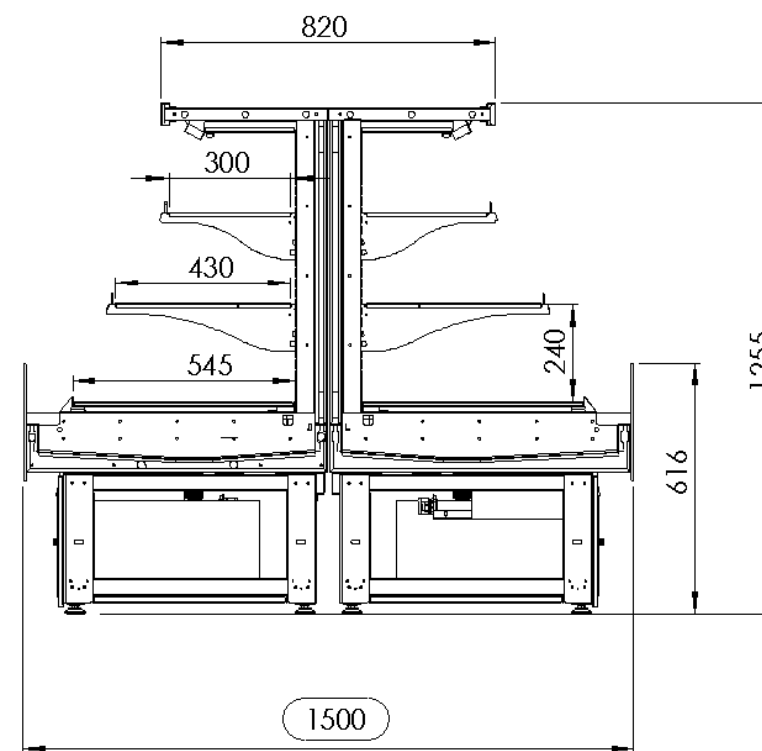

LARGURA

EXPOSITOR SEMIVERTICAL

ILHA 360

REFRIGERADO

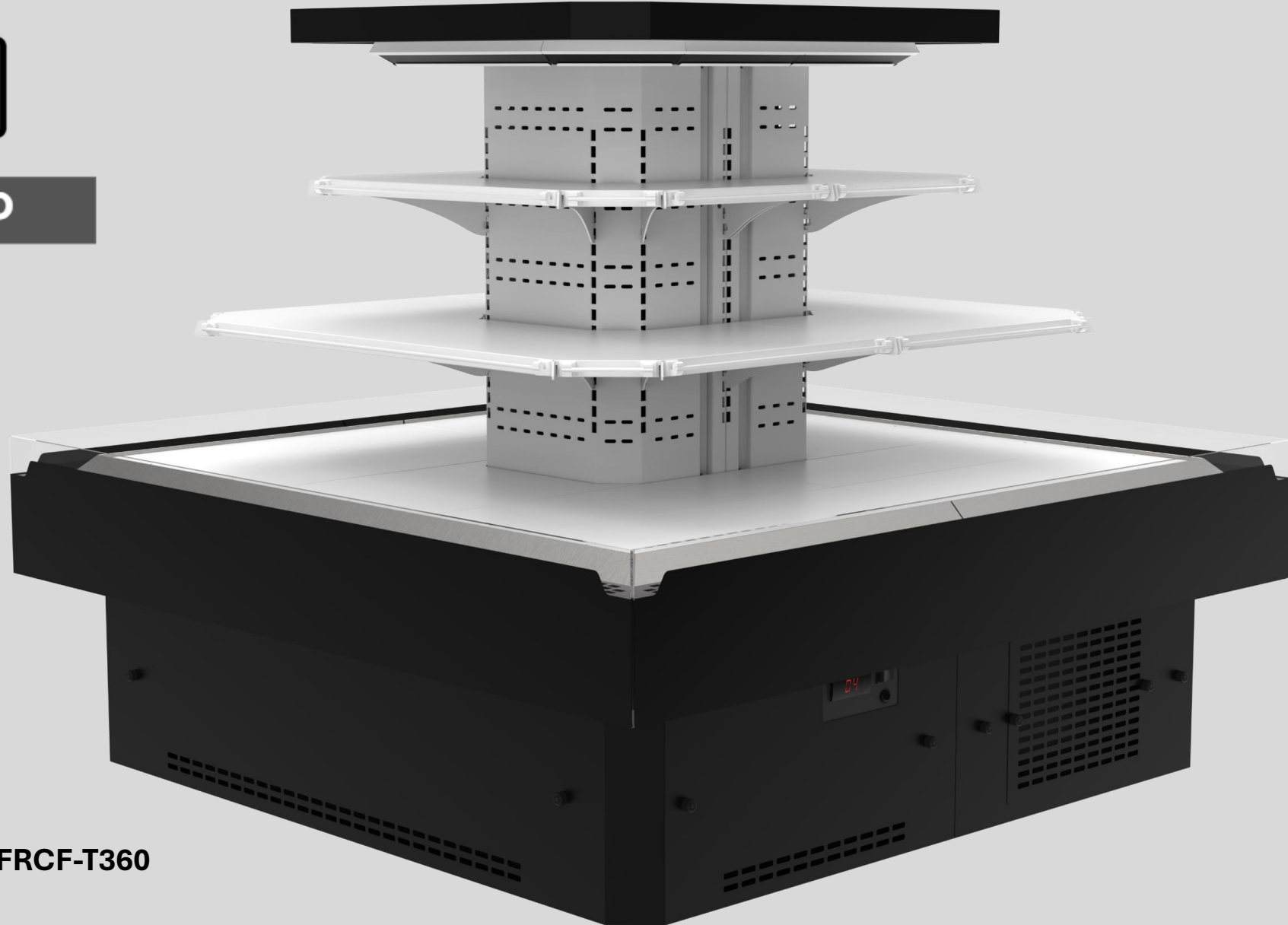

MFRCF-T360



- ❁ Sistema de refrigeração por Ar forçado
- ❁ Compressores acoplados Tecnologia *Inverter*
- ❁ Controlador de temperatura digital individual (um para cada lado e/ou ponta)
- ❁ Temperatura de funcionamento de 4° a 10°C
- ❁ Iluminação LED 360° nos três níveis inferiores
- ❁ Quatro níveis de exposição, sendo Três níveis refrigerado
- ❁ Prateleiras com regulagem de altura com anteparo frontal em acrílico e porta preço
- ❁ Sistema de segurança elétrico com disjuntor e DR
- ❁ Isolamento térmico em Poliuretano de alta densidade
- ❁ **Acabamentos internos disponível:**

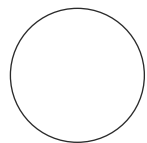

BRANCO

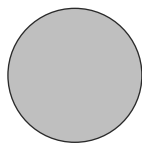

CINZA

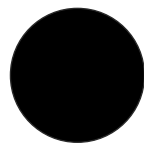

PRETO

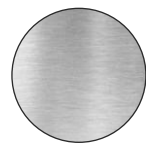

INOX 304  
"ESCOVADO"

**ATENÇÃO!!!** Os expositores refrigerados fabricados pela Frigonex são projetados para operar em **temperatura ambiente de 25°C e umidade relativa de 60%**, conforme estabelecido pela norma ISO/EN 23953.

Para expositores abertos, não instale próximo a correntes de ar externas, tais como:

\* Ventiladores

\* Exaustores

\* Portas com acesso ao ambiente externo

! Correntes de ar forçadas comprometem o desempenho e o correto funcionamento dos equipamentos abertos.

**Além disso, temperaturas acima das condições especificadas, em expositores abertos (como semiverticais, ilhas, arenas, maracanã, etc), comprometem o desempenho e podem até ocasionar a quebra do compressor.**



EXPOSITOR ILHA COMPACTA

SEMIVERTICAL

VISUAL GLASS



ISVFR-1250

# Ilha compacta semi-vertical – VISUAL GLASS



# Ilha compacta semi-vertical – VISUAL GLASS

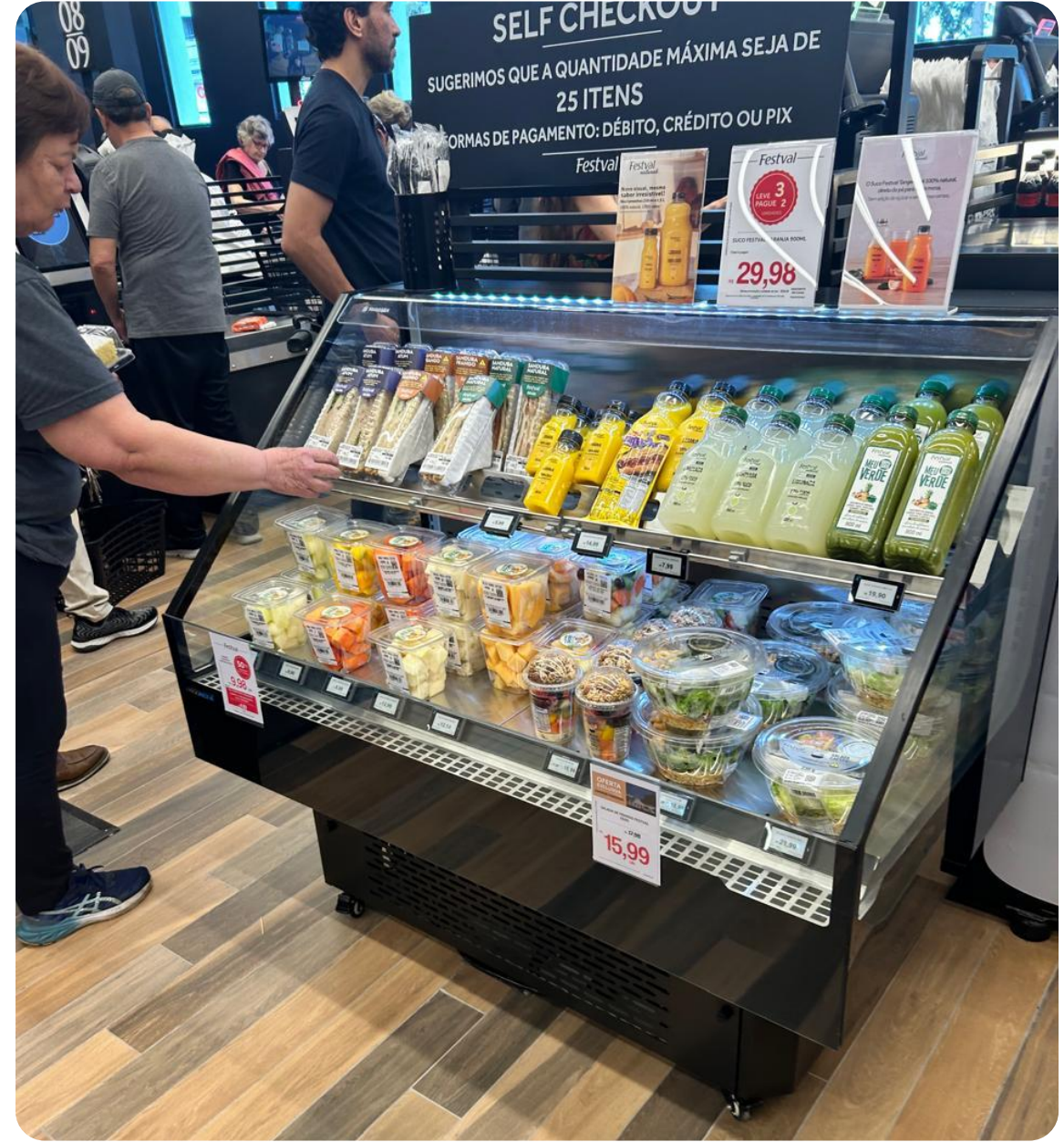

# Ilha compacta semi-vertical – VISUAL GLASS

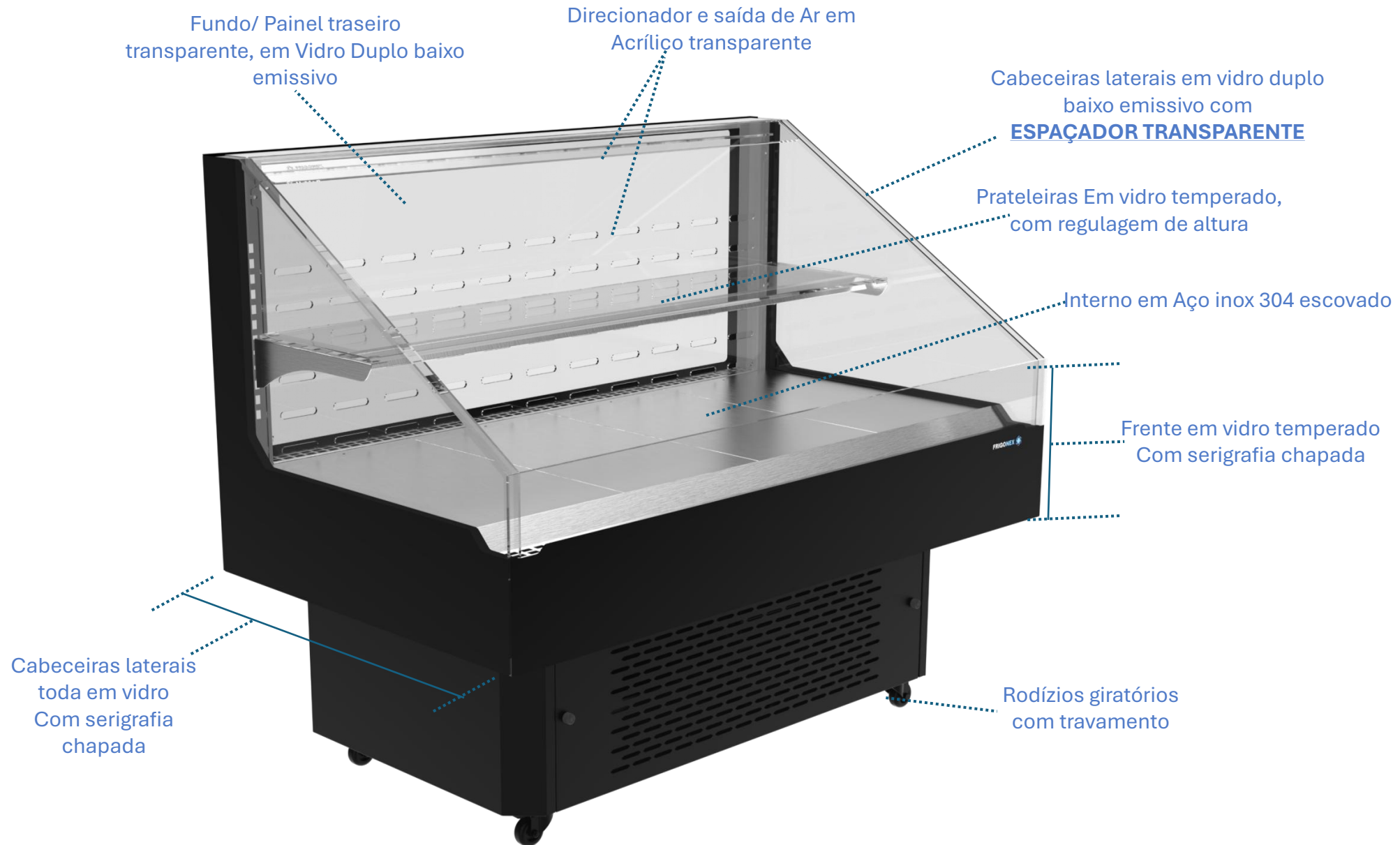

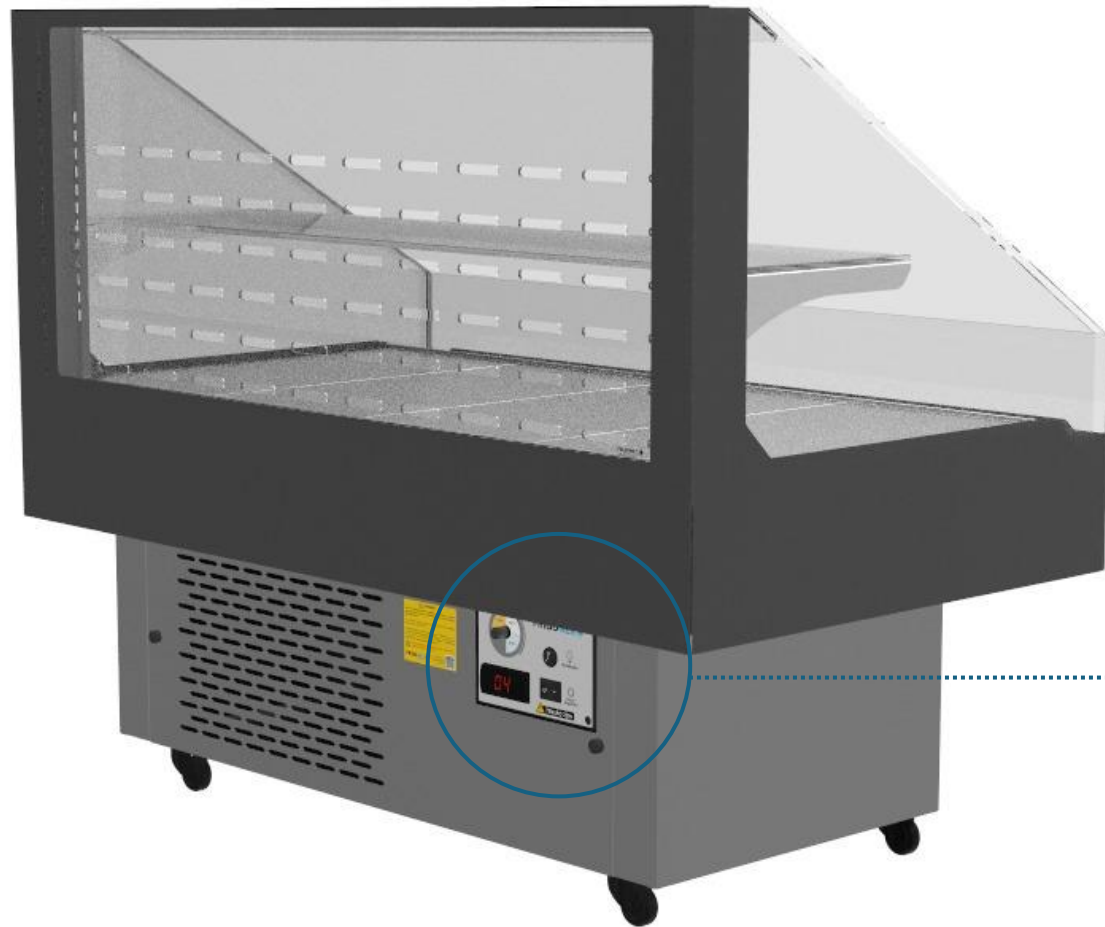

Módulo de comando elétrico traseiro com controlador eletrônico digital de temperatura e ajuste *Dual Channel* da iluminação LED interno (3.000K a 6.000K)

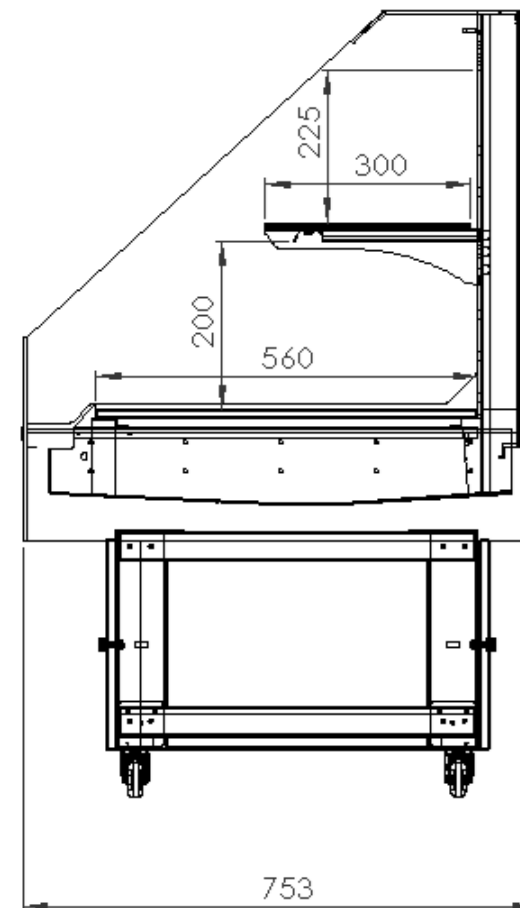
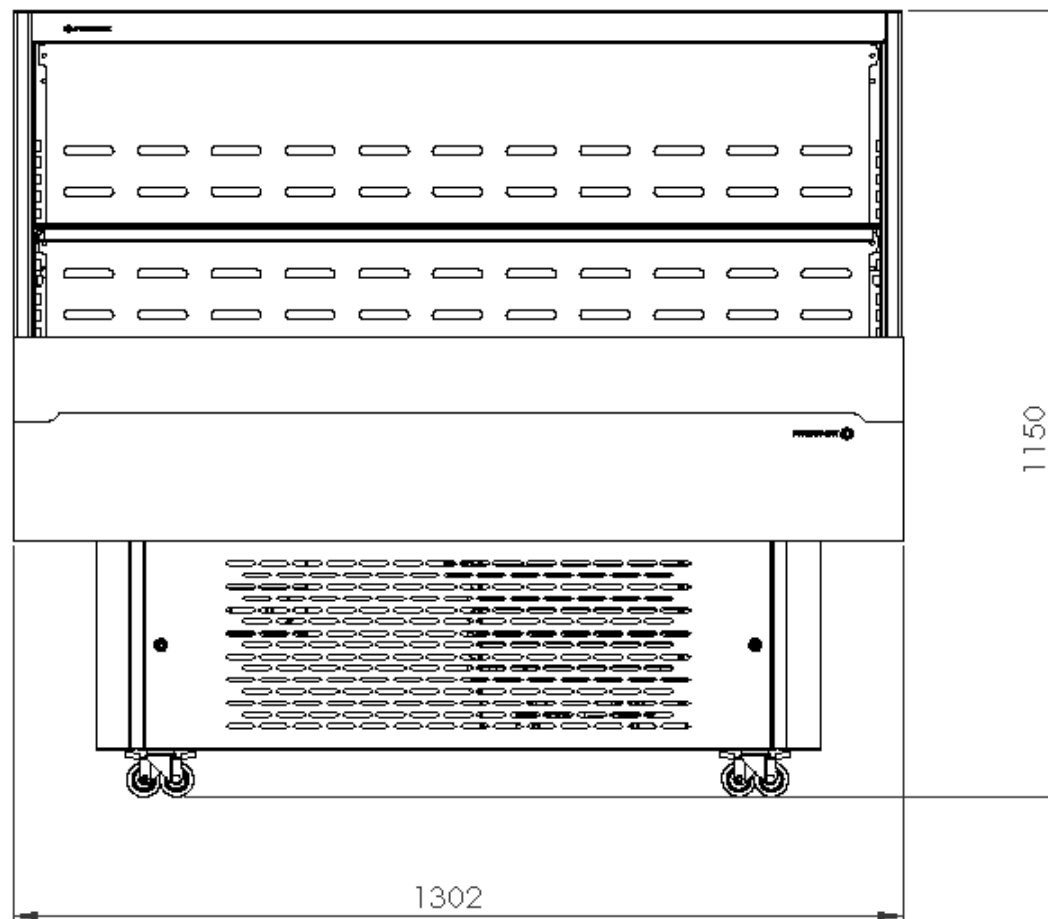



- ❄ Sistema de refrigeração por ar-forçado
- ❄ Iluminação em LED em todos níveis (*DUAL CHANNEL* 3.000K A 6.000K)
- ❄ Temperatura de funcionamento de 4° a 10°C
- ❄ Compressor acoplado Tecnologia *Inverter*
- ❄ Controlador de temperatura digital
- ❄ Degelo automático auto evaporativo
- ❄ Vidros *low-e* insulados duplos com ampla área de exposição
- ❄ Isolamento térmico em Poliuretano de alta densidade
- ❄ Sistema de segurança elétrico com disjuntor e DR
- ❄ Possui rodízios para deslocamento

**ATENÇÃO!!!** Os expositores refrigerados fabricados pela Frigonex são projetados para operar em **temperatura ambiente de 25°C e umidade relativa de 60%**, conforme estabelecido pela norma ISO/EN 23953.

Para expositores abertos, não instale próximo a correntes de ar externas, tais como:

- \* Ventiladores
- \* Exaustores
- \* Portas com acesso ao ambiente externo

! Correntes de ar forçadas comprometem o desempenho e o correto funcionamento dos equipamentos abertos.

**Além disso, temperaturas acima das condições especificadas, em expositores abertos**

**(como semiverticais, ilhas, arenas, maracanã, etc), comprometem o desempenho e podem até ocasionar a quebra do compressor.**

EXPOSITOR PROMOCIONAL

ILHA

REFRIGERADA

CONGELADOS  
lançamento 2026

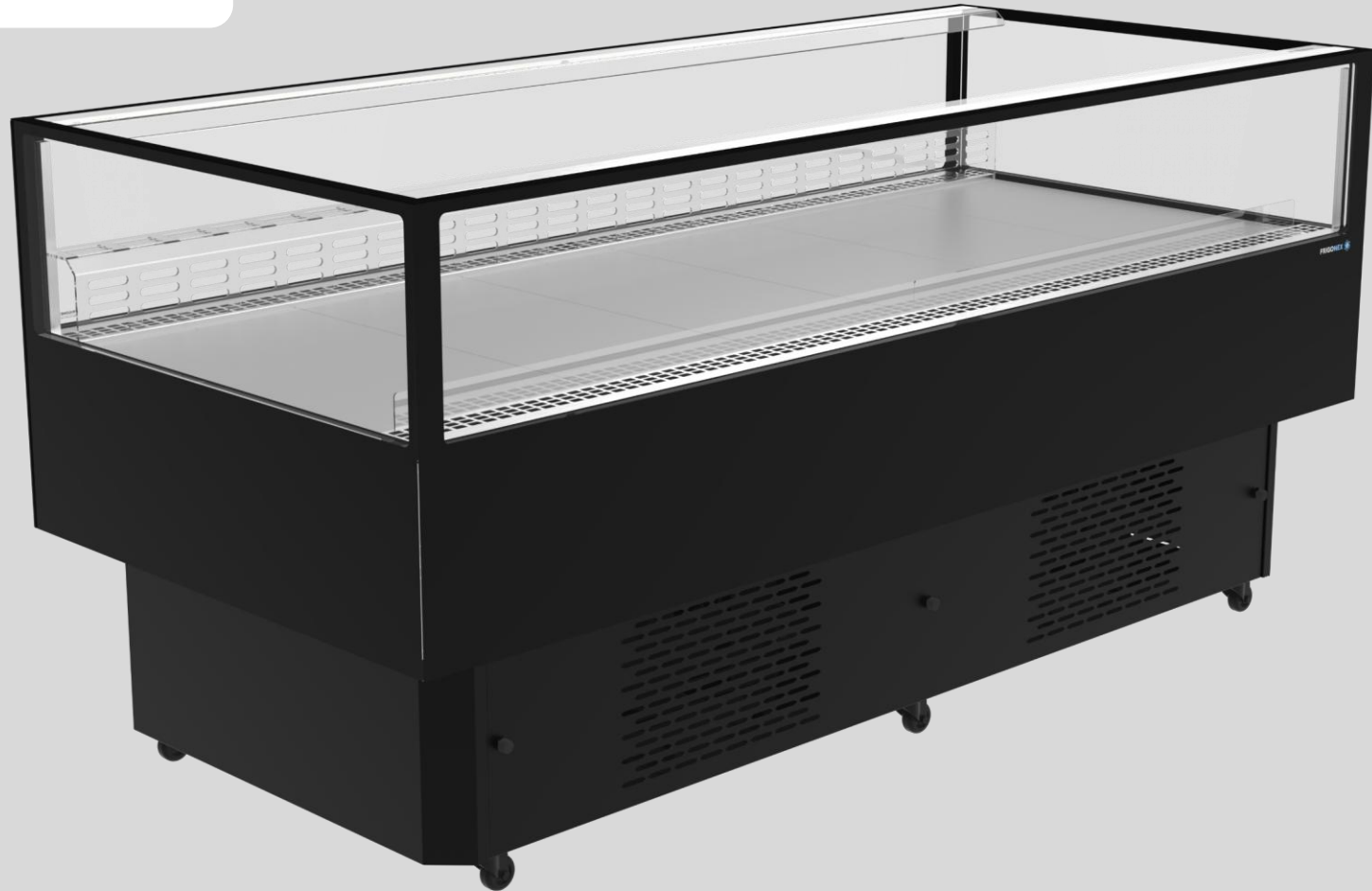

IFR/ IFRC

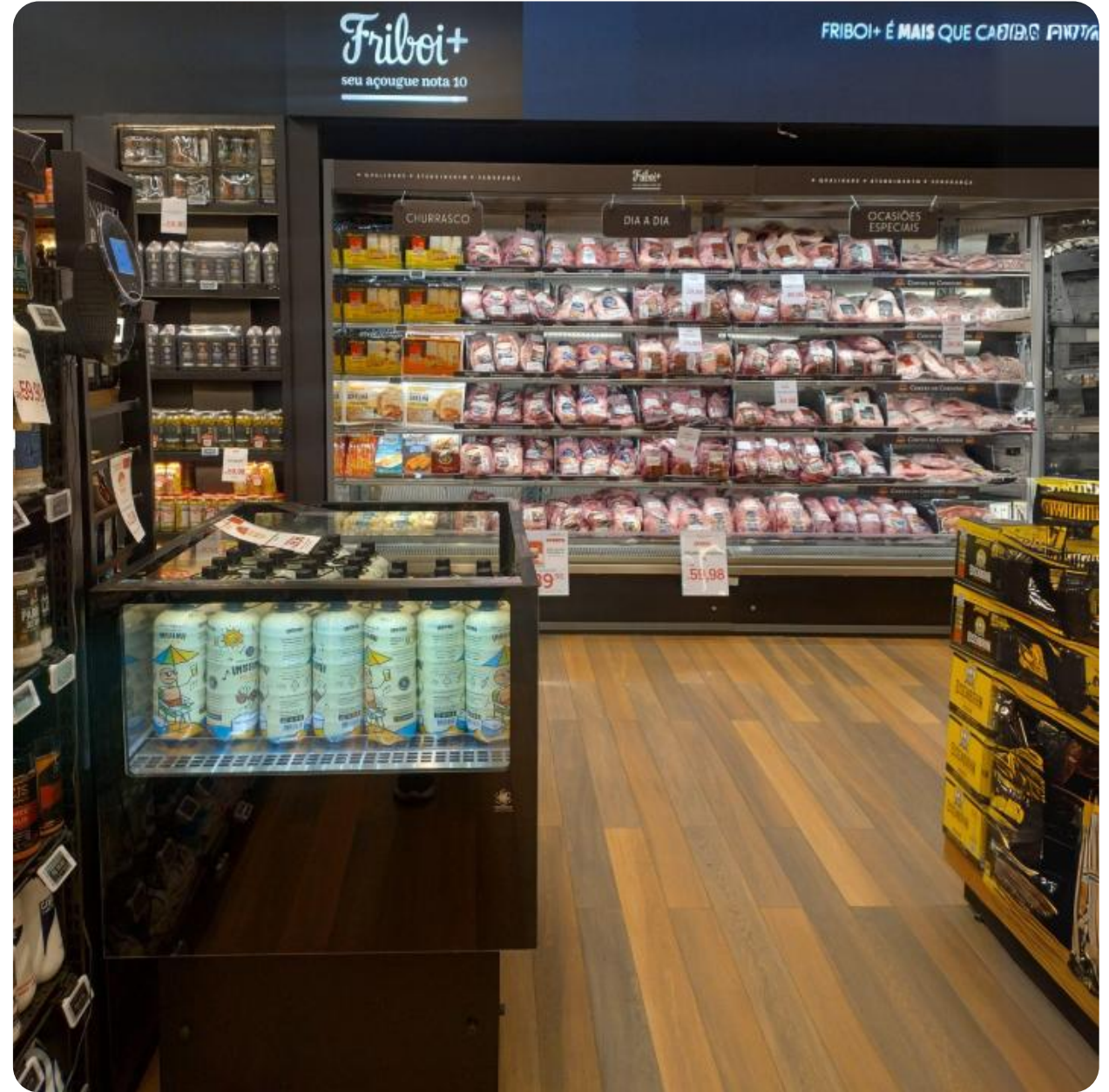
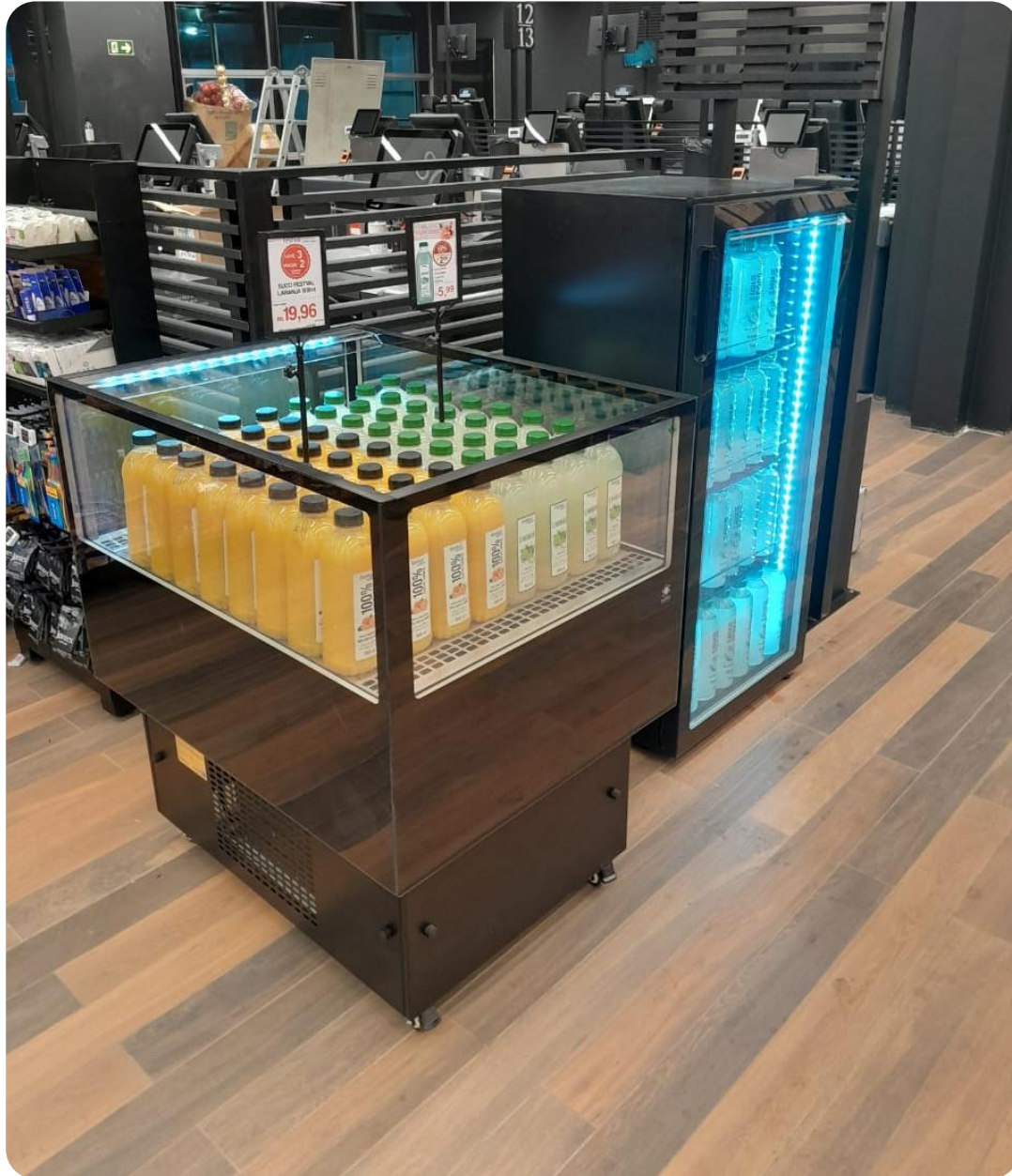







- ❄ Sistema de refrigeração por ar-forçado
- ❄ Iluminação em LED
- ❄ Temperatura de funcionamento de 4° a 10°C (ilha aberta IFR)
- ❄ Temperatura de funcionamento de 2° a 8°C (ilha com cobertura IFRC)
- ❄ Temperatura de funcionamento de -10°C (ilha com cobertura IFRCG CONGELADOS)
- ❄ Compressor acoplado
- ❄ Controlador de temperatura digital
- ❄ Degelo automático auto evaporativo
- ❄ Vidros *low-e* insulados duplos com ampla área de exposição
- ❄ Isolamento térmico em Poliuretano de alta densidade
- ❄ Sistema de segurança elétrico com disjuntor e DR
- ❄ Possui rodízios para deslocamento

CONGELADOS  
lançamento 2026

**ATENÇÃO!!!** Os expositores refrigerados fabricados pela Frigonex são projetados para operar em **temperatura ambiente de 25°C e umidade relativa de 60%**, conforme estabelecido pela norma ISO/EN 23953.

Para expositores abertos, não instale próximo a correntes de ar externas, tais como:

- \* Ventiladores
- \* Exaustores
- \* Portas com acesso ao ambiente externo

! Correntes de ar forçadas comprometem o desempenho e o correto funcionamento dos equipamentos abertos.

**Além disso, temperaturas acima das condições especificadas, em expositores abertos**

**(como semiverticais, ilhas, arenas, maracanã, etc), comprometem o desempenho e podem até ocasionar a quebra do compressor.**

	IFR/ IFRC - 680	IFR/ IFRC - 1000	IFR/ IFRC - 1500	IFR/ IFRC - 2000
Comprimento total "X"	680mm	1000mm	1500mm	2000mm
Largura	890mm			

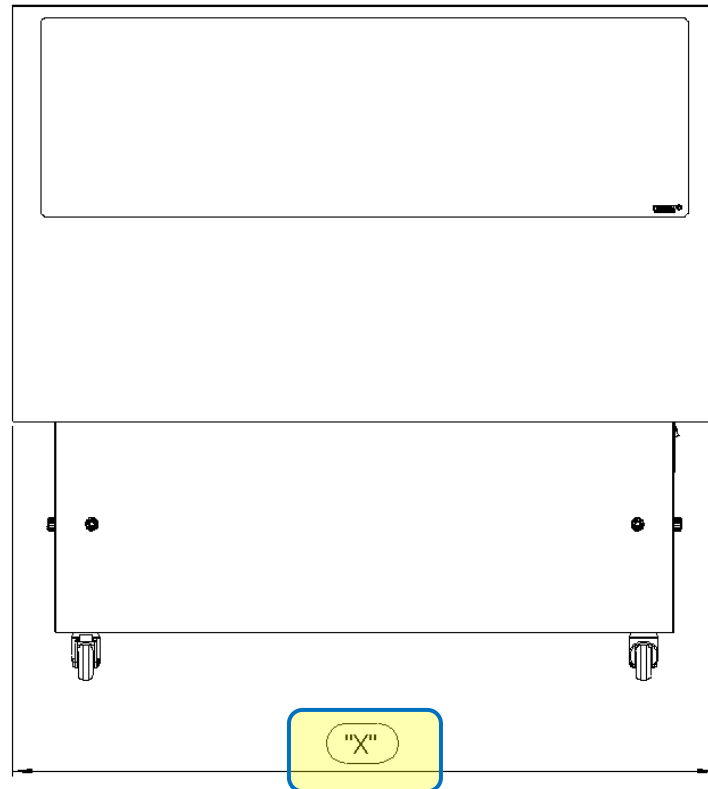

COMPRIMENTO

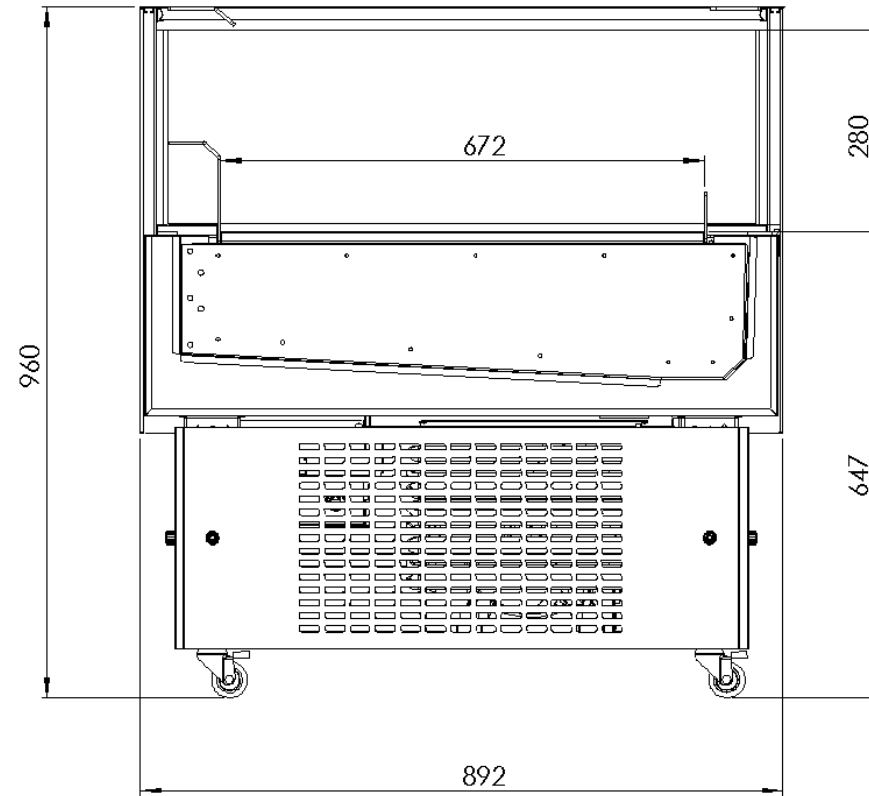

LARGURA

MESA COMBINADA

# ROTISSERIA

FRIO + QUENTE + FRIO



MFRQ



DUAS PISTAS REFRIGERADAS (UMA EM CADA LATERAL)  
PISTA AQUECIDA CENTRAL





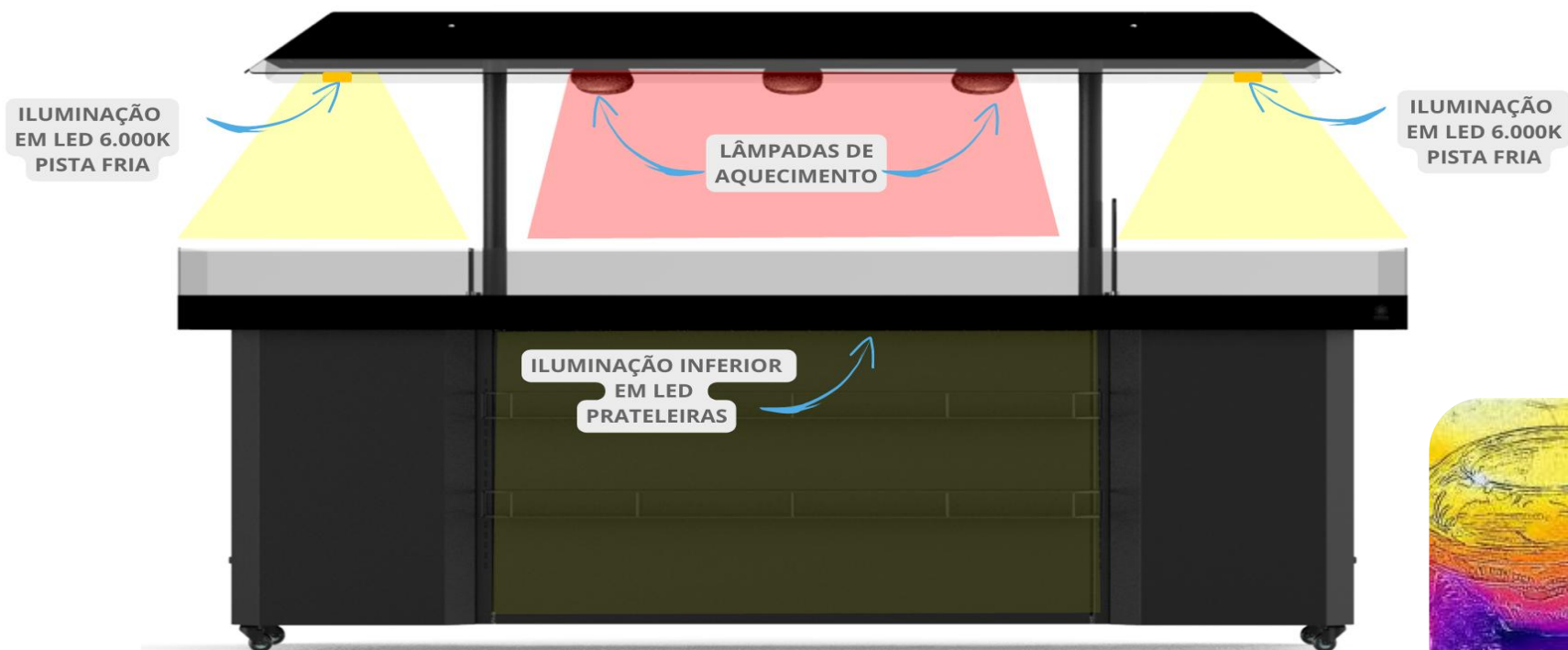

## EFICIÊNCIA PISTA FRIA

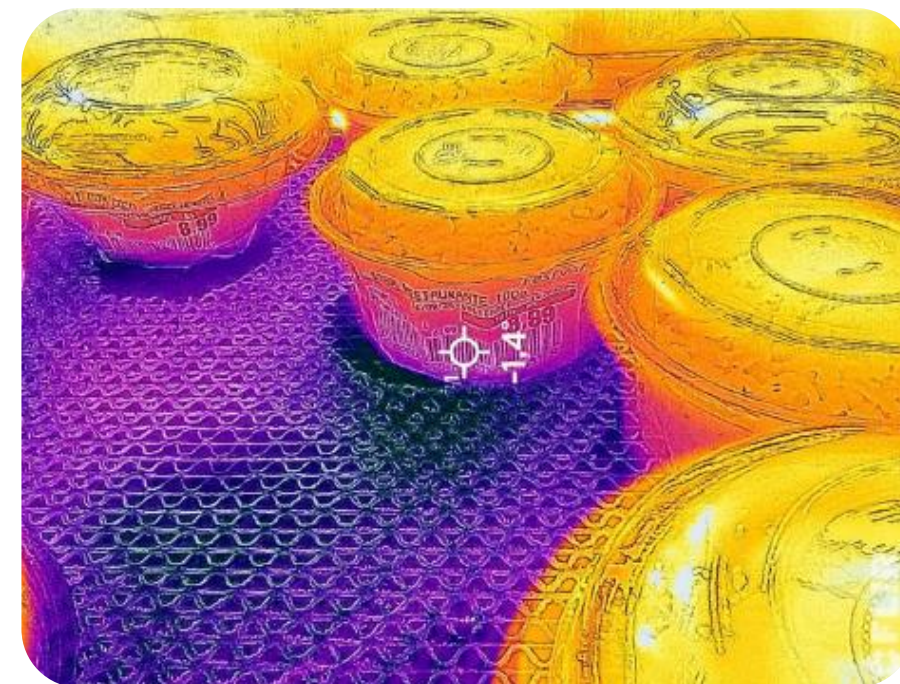

Sobremesa exposta em terminal da mesa a -1,4°C  
(Temperatura REGULAVEL)

**ATENÇÃO!!!** Os expositores refrigerados fabricados pela Frigonex são projetados para operar em **temperatura ambiente de 25°C e umidade relativa de 60%**, conforme estabelecido pela norma ISO/EN 23953.

Para expositores abertos, não instale próximo a correntes de ar externas, tais como:

- \* Ventiladores
- \* Exaustores
- \* Portas com acesso ao ambiente externo

! Correntes de ar forçadas comprometem o desempenho e o correto funcionamento dos equipamentos abertos.

**Além disso, temperaturas acima das condições especificadas, em expositores abertos (como semiverticais, ilhas, arenas, maracanã, etc), comprometem o desempenho e podem até ocasionar a quebra do compressor.**

## Características do Produto



### ZONA QUENTE (central)

- Centro com tampo em vidro temperado com aquecimento
- Aquecimento superior em lâmpadas especiais
- Temperatura de funcionamento 65°C
- Sistema individual de controle de temperatura inteligente (Controlador eletrônico)

### ZONA FRIA (Pista fria nas duas extremidades – Refrigeração estática):

- Sistema de "placa fria" tampo em vidro temperado
- Temperatura de funcionamento -10°C (na superfície do tampo)
- Sistema individual de refrigeração (um para cada pista fria)
- Degelo automático (evaporação da água)
- Iluminação superior em LED 6.000K
- Sistema individual de controle de temperatura inteligente (Controlador eletrônico) / um para cada pista fria

### Proteção laterais (anteparo inferior) em vidros temperados de alta resistência

### Proteção superior (anteparo superior) em vidros temperados de alta resistência

### Prateleiras centrais externas aramadas (temperatura ambiente)

Possuem regulagem dos níveis altura

### Iluminação em LED para destaque dos produtos expostos nas prateleiras externas

### Possui rodízios com travamento. (para facilitar deslocamento)

	MFRQ-2000	MFRQ-2000
Comprimento total	2000mm	3000mm
Largura	1000mm	

**MODELO 3,00metros  
(MFRQ-3000)**

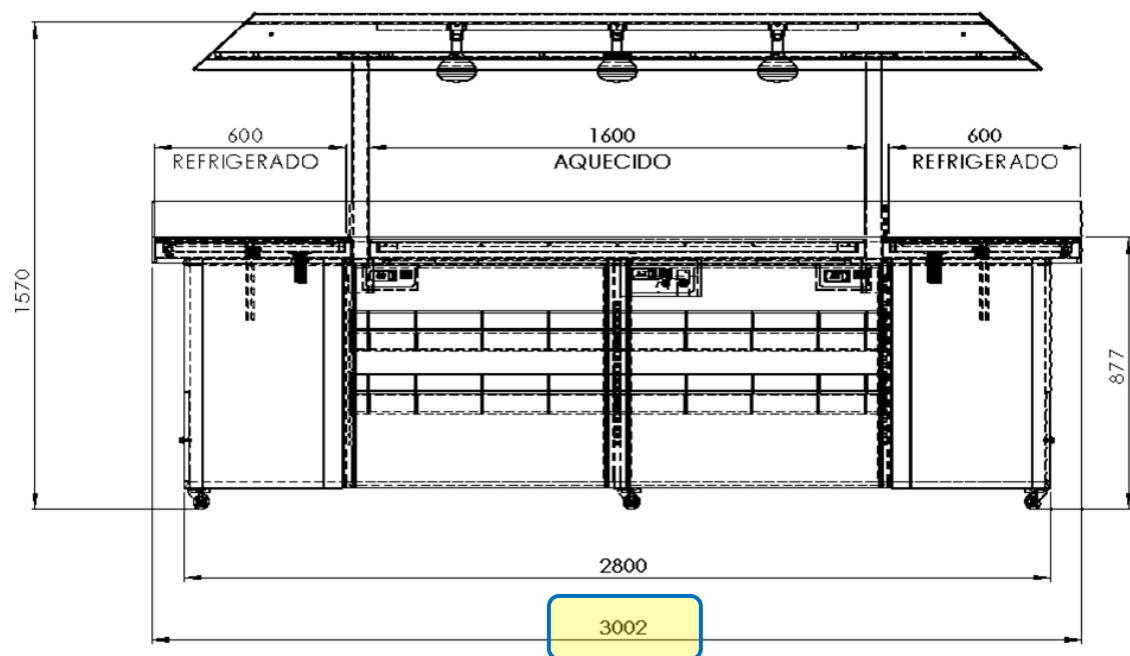

COMPRIMENTO  
MODELO 1

**MODELO 2,00metros  
(MFRQ-2000)**

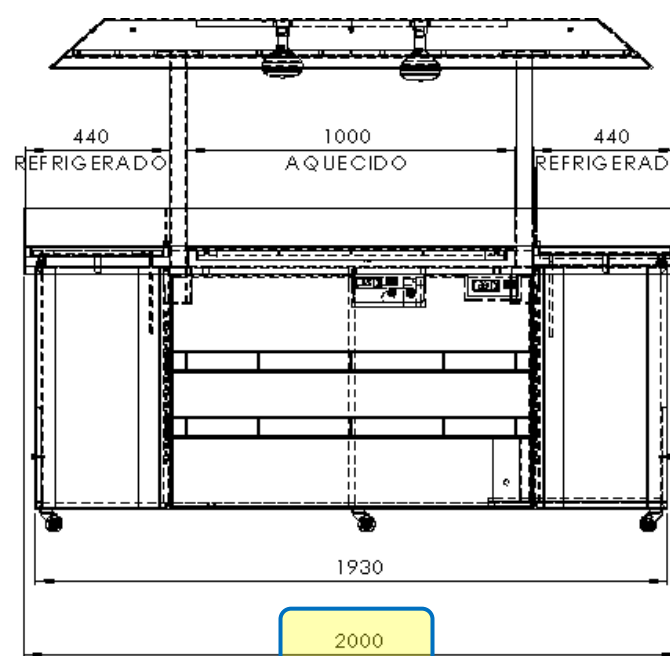

COMPRIMENTO  
MODELO 2

**Vista Lateral**

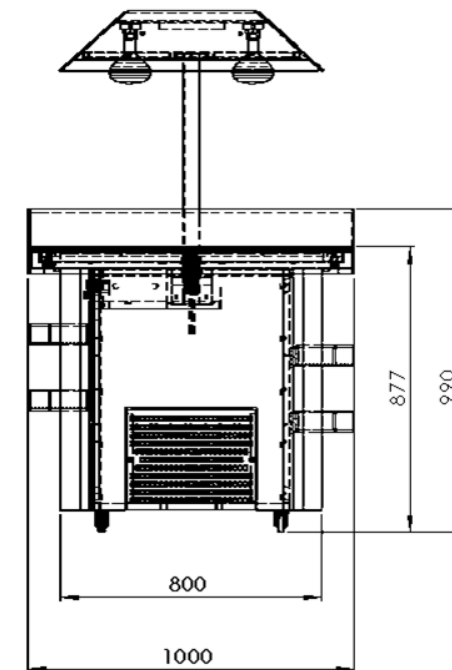

LARGURA

**MESA  
QUENTE  
ROTISSERIE**

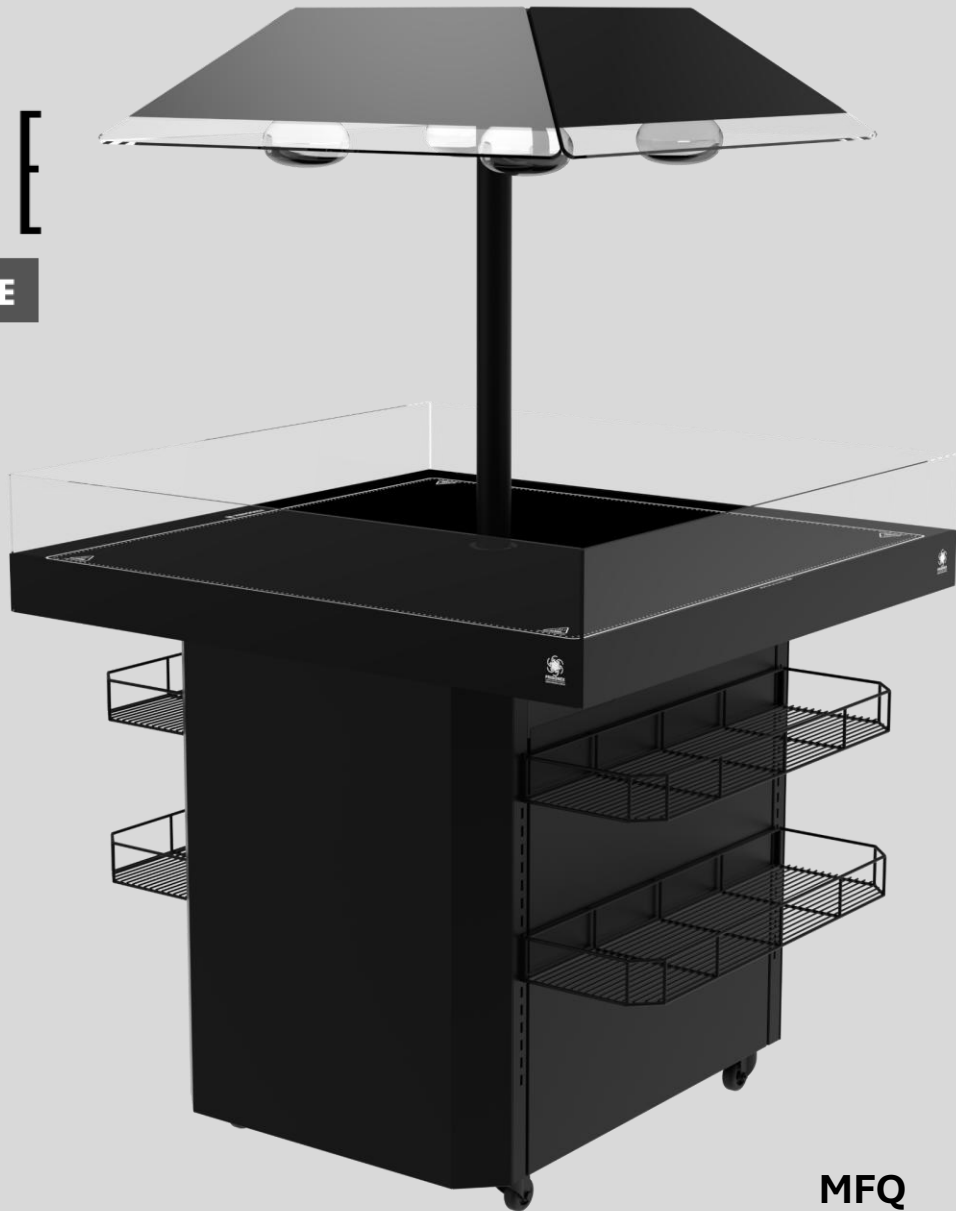

**MFQ**





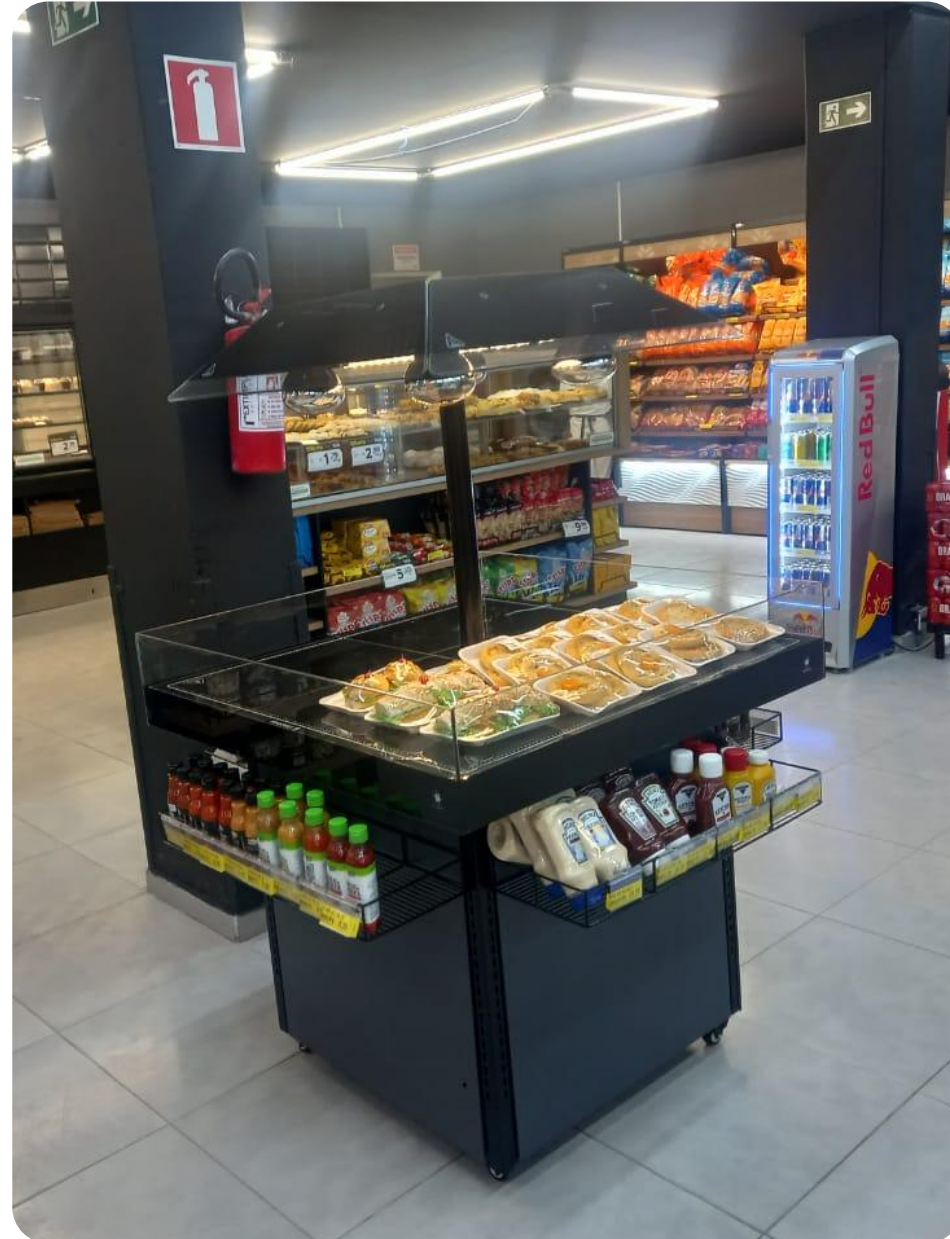



## Características do Produto

- ❁ **Mesa/ tampo em vidro temperado com aquecimento**
- ❁ **Aquecimento superior em lâmpadas especiais**  
Para manter ainda mais os produtos aquecidos
- ❁ **Sistema de controle de temperatura individual**  
(regulagem do tampo e intensidade das lâmpadas de aquecimento)
- ❁ **Proteção laterais em vidros temperados de alta resistência**
- ❁ **Prateleiras externas aramadas com regulagem de nível de altura**
- ❁ **Possui Rodízios para facilitar deslocamento**
- ❁ **Iluminação LED**
  - **Superior** - Para exposição de produtos em temperatura "ambiente" fora do horário de operação dos produtos aquecidos;
  - **Inferior** - Para iluminação das prateleiras aramadas inferiores externas.

	MFQ-1000	MFQ-1500	MFQ-2000	MFQ-3000
Comprimento total "X"	1000mm	1500mm	2000mm	3000mm
Largura	1000mm			

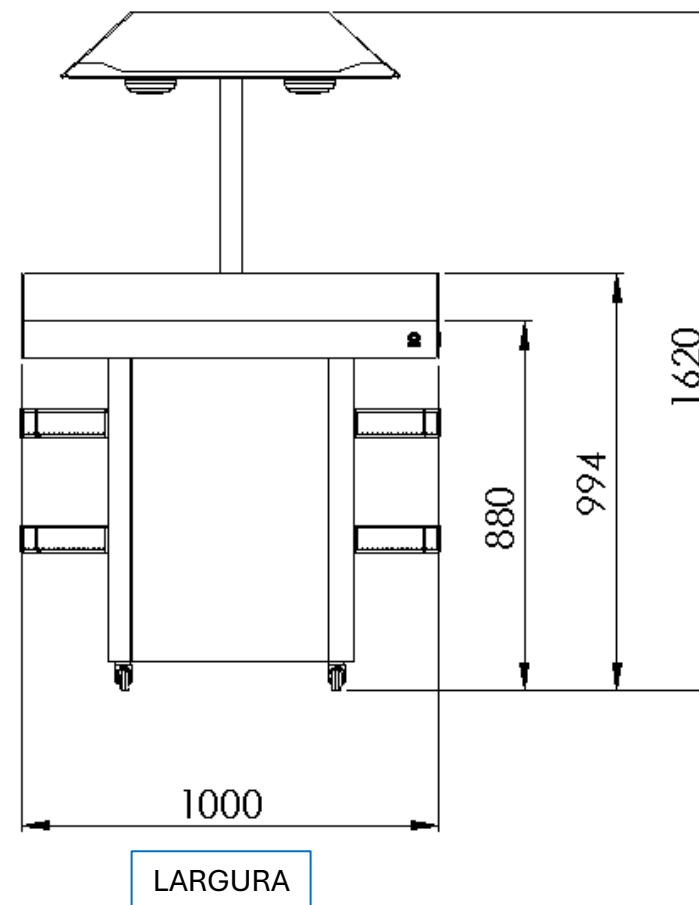
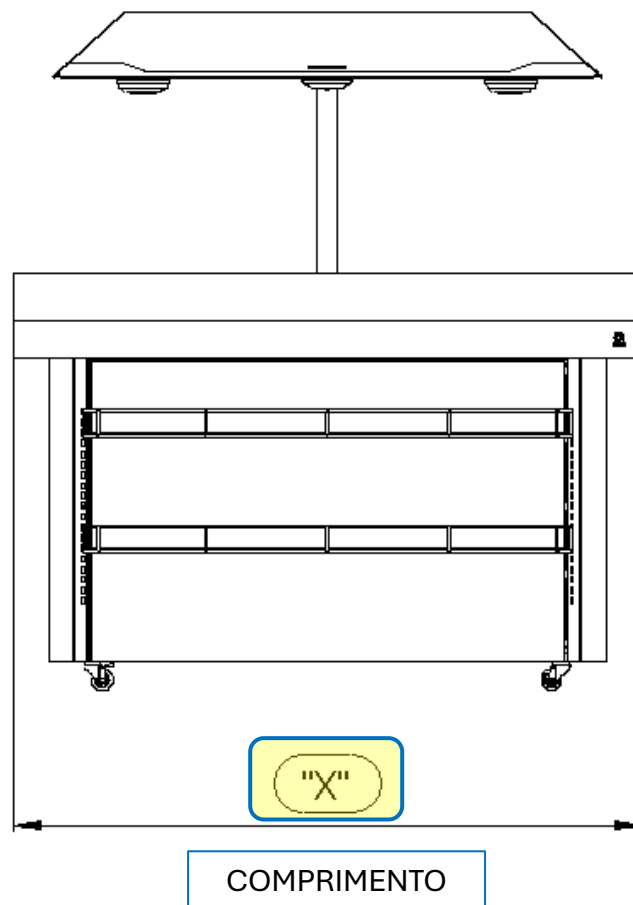

# MESA REFRIGERADA

PISTA FRIA

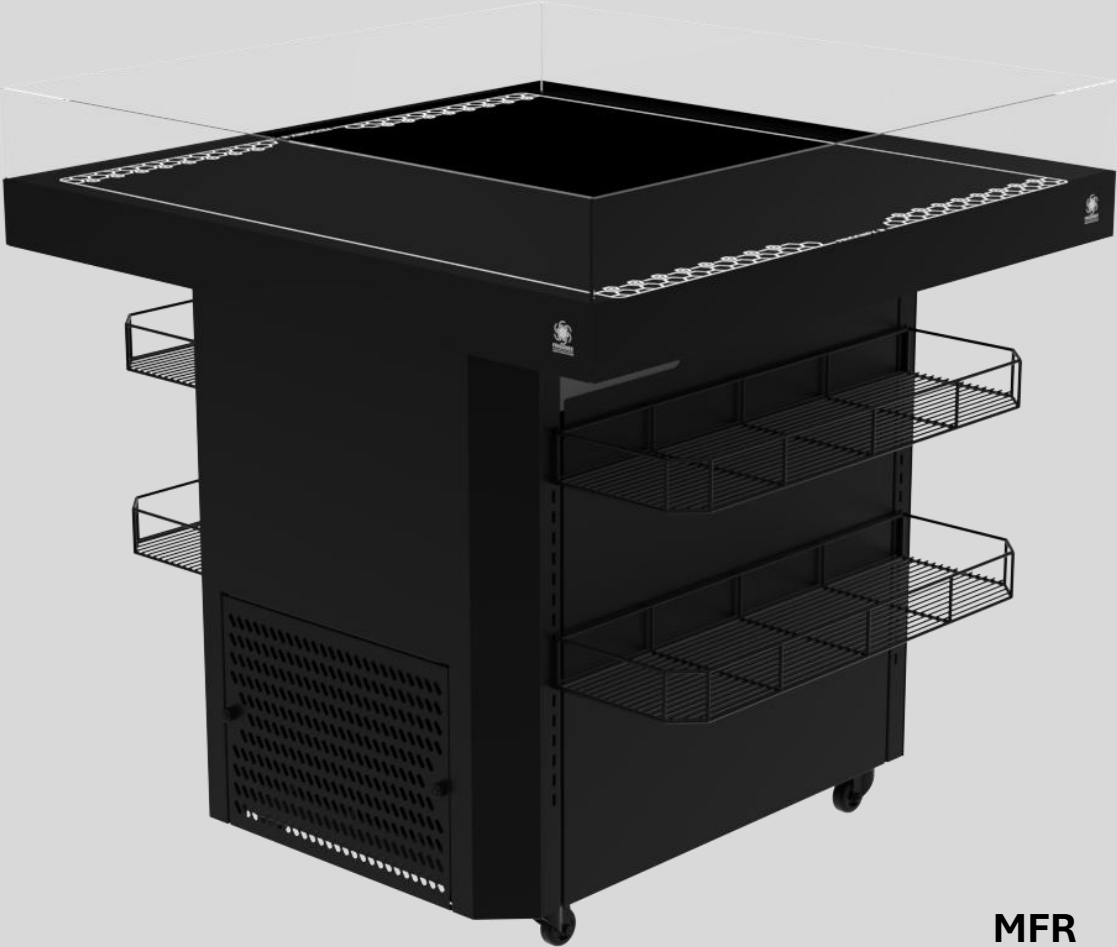

MFR





	MFR-1000	MFR-1500
Comprimento total "X"	1000mm	1500mm
Largura	1000mm	

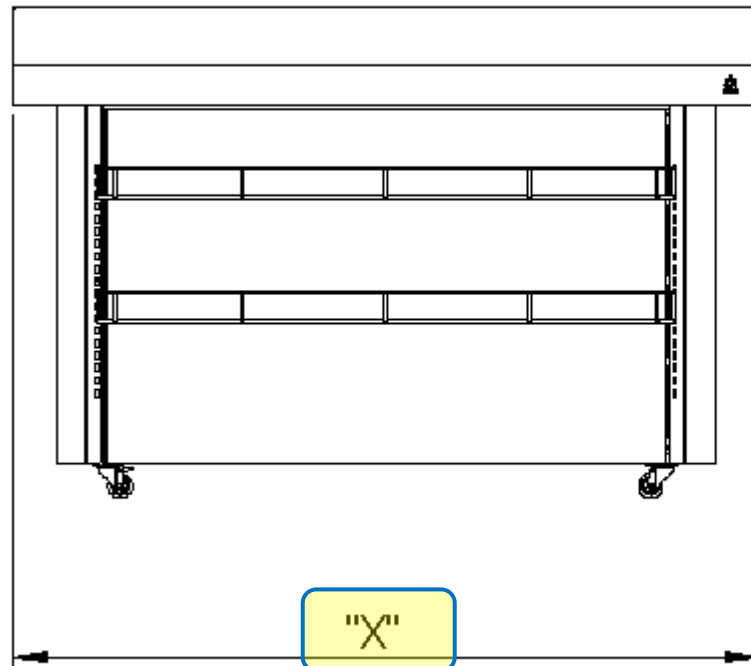

COMPRIMENTO

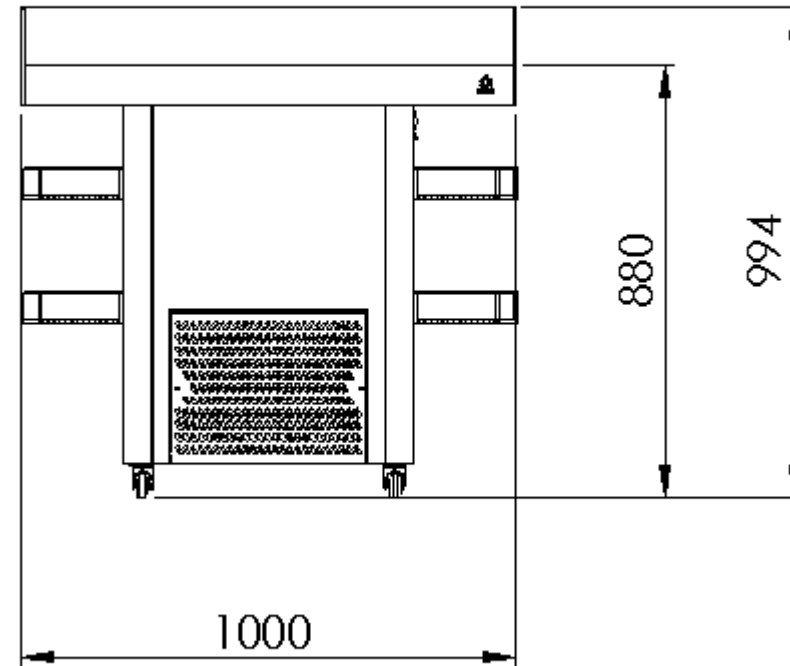

LARGURA

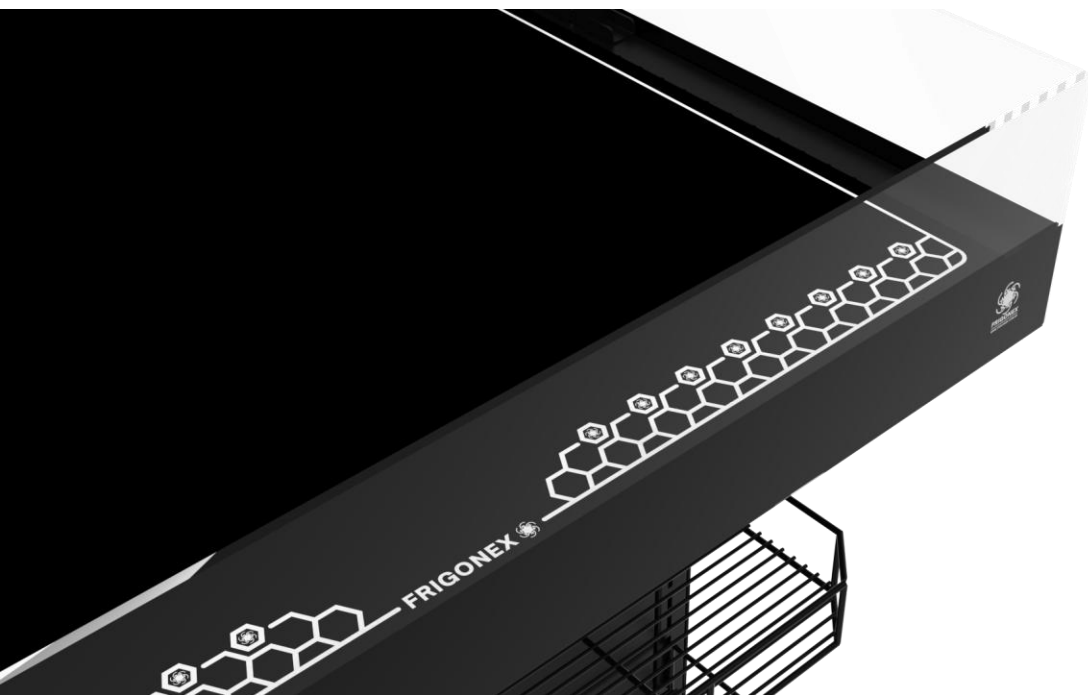

## Características do Produto

- ❁ Sistema de "placa fria" tampo em vidro temperado
- ❁ Temperatura de funcionamento -10°C (na superfície do tampo)
- ❁ Degelo automático (evaporação da água)
- ❁ Controlador eletrônico digital
- ❁ Proteção laterais em vidros temperados de alta resistência
- ❁ Prateleiras centrais externas aramadas (temperatura ambiente)  
Possuem regulagem dos níveis altura
- ❁ Possui rodízios com travamento. (para facilitar deslocamento)

**ATENÇÃO!!!** Os expositores refrigerados fabricados pela Frigonex são projetados para operar em **temperatura ambiente de 25°C e umidade relativa de 60%**, conforme estabelecido pela norma ISO/EN 23953.

Para expositores abertos, não instale próximo a correntes de ar externas, tais como:

\* Ventiladores

\* Exaustores

\* Portas com acesso ao ambiente externo

! Correntes de ar forçadas comprometem o desempenho e o correto funcionamento dos equipamentos abertos.

**Além disso, temperaturas acima das condições especificadas, em expositores abertos**

**(como semiverticais, ilhas, arenas, maracanã, etc), comprometem o desempenho e podem até ocasionar a quebra do compressor.**

 **HOT**  
**TO.GO**

EXPOSITOR  
VERTICAL ALTO  
**AQUECIDO** PARA  
ROTISSERIE



air heating system 

LVFQ



## Características do Produto

- Prateleiras em *Thermo Vidro* com aquecimento da superfície em todos níveis de prateleiras
- Iluminação LED em todos níveis
- Possui **regulagem de altura** de níveis e possibilidade de **inclinação das prateleiras**
- Air heating**, sistema de **circulação do ar quente em todo interno** do expositor (AR FORÇADO)
- Controlador eletrônico digital** para **Temperatura**
- Design inovador, **destacando os produtos expostos**

**ATENÇÃO!!!** Os expositores refrigerados fabricados pela Frigonex são projetados para operar em **temperatura ambiente de 25°C e umidade relativa de 60%**, conforme estabelecido pela norma ISO/EN 23953.

Para expositores abertos, não instale próximo a correntes de ar externas, tais como:

- \* Ventiladores
- \* Exaustores
- \* Portas com acesso ao ambiente externo

! Correntes de ar forçadas comprometem o desempenho e o correto funcionamento dos equipamentos abertos.

**Além disso, temperaturas acima das condições especificadas, em expositores abertos (como semiverticais, ilhas, arenas, maracanã, etc), comprometem o desempenho e podem até ocasionar a quebra do compressor.**

LVFQ-600



60cm

LVFQ-1000



1,00m

LVFQ-1500

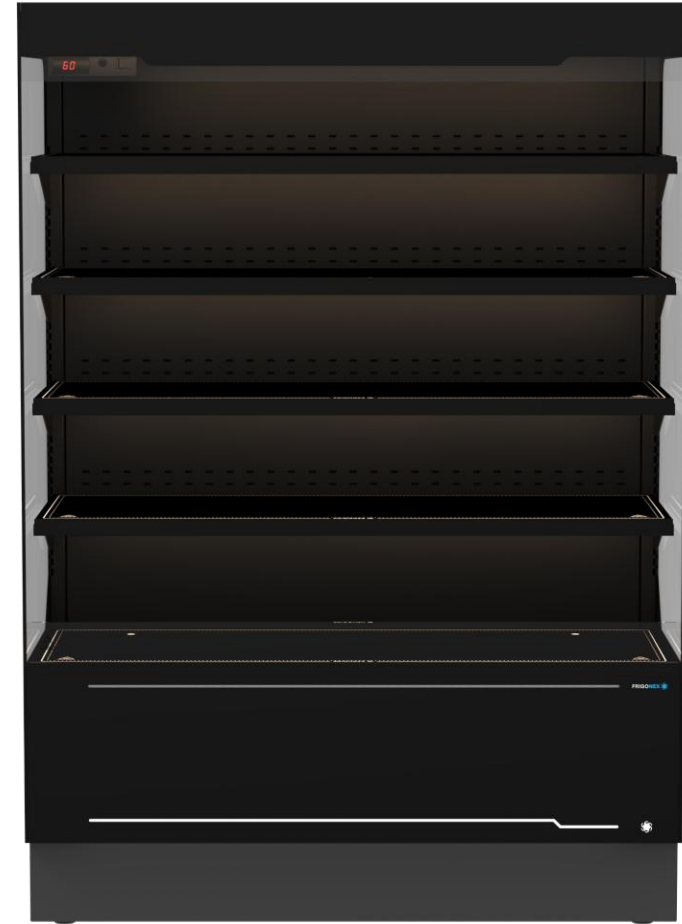

1,50m

	LVFQ-600	LVFQ-1000	LVFQ-1500
Comprimento total "X"	600	1000mm	1500mm
Largura	735mm		

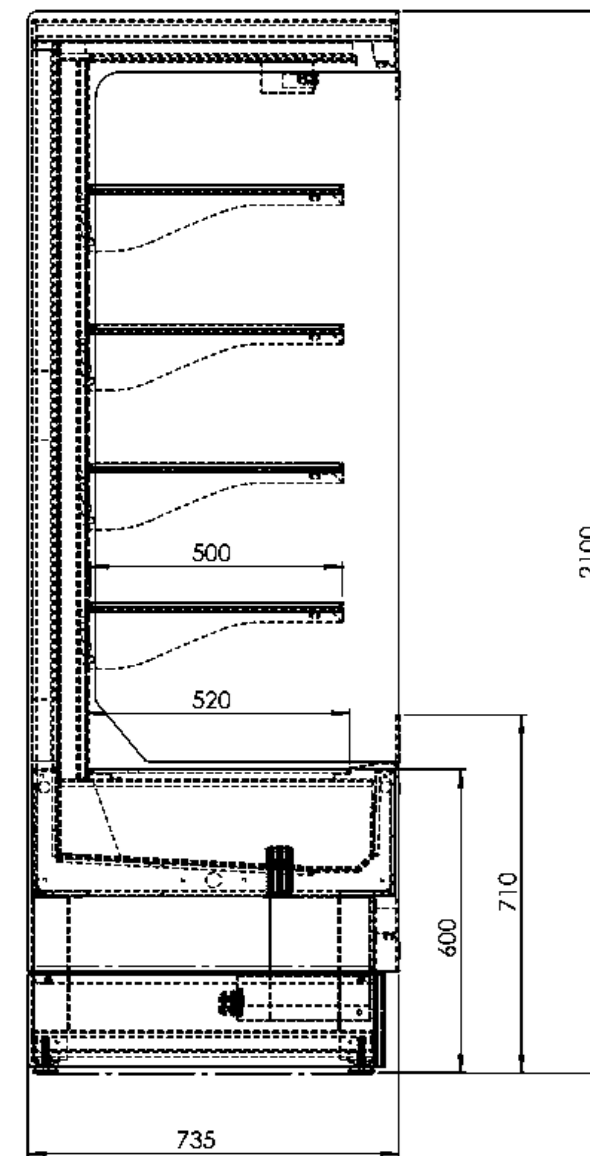
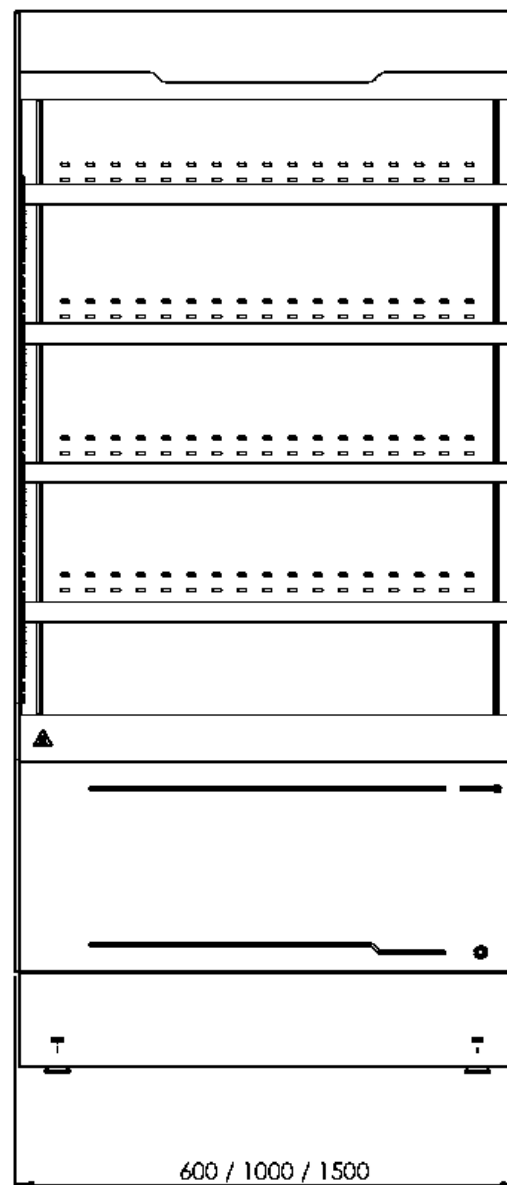

**LINHA**  
**CONFEITARIA**

**BLACK GLASS**











## Características do Produto

- ❁ Vidros duplos insulados baixo emissivo  
Ampla área envidraçada possibilitando a visão de todos produtos expostos
- ❁ Prateleiras em vidro temperado com regulagem 1, 2 ou 3 níveis com regulagem dos níveis de altura (\*Padrão 2 níveis)
- ❁ Ampla capacidade de exposição
- ❁ Iluminação em LED em todos níveis (DUAL CHANNEL 3.000K A 6.000K)
- ❁ Portas traseiras de correr com vidros insulados baixo emissivo
- ❁ Controlador de temperatura digital
- ❁ Isolamento térmico em Poliuretano de alta densidade
- ❁ Sistema de segurança elétrico com disjuntor e DR

SLIM (ESTREITO)			
	CFSA/CFSQ/CFSR-800	CFSA/CFSQ/CFSR-1000	CFSA/CFSQ/CFSR-1500
Comprimento total "X"	800mm	1000mm	1500mm
Largura SLIM	730mm		

PLUS (LARGO)			
	CFA/CFQ/CFR-800	CFA/CFQ/CFR-1000	CFA/CFQ/CFR-1500
Comprimento total "X"	800mm	1000mm	1500mm
Largura PLUS	890mm		

### VARIAÇÕES DE MODELOS E TEMPERATURAS:



**REFRIGERADO**



**AQUECIDO (ESTUFA)**



**AMBIENTE**

MODELO SLIM (ESTREITO)

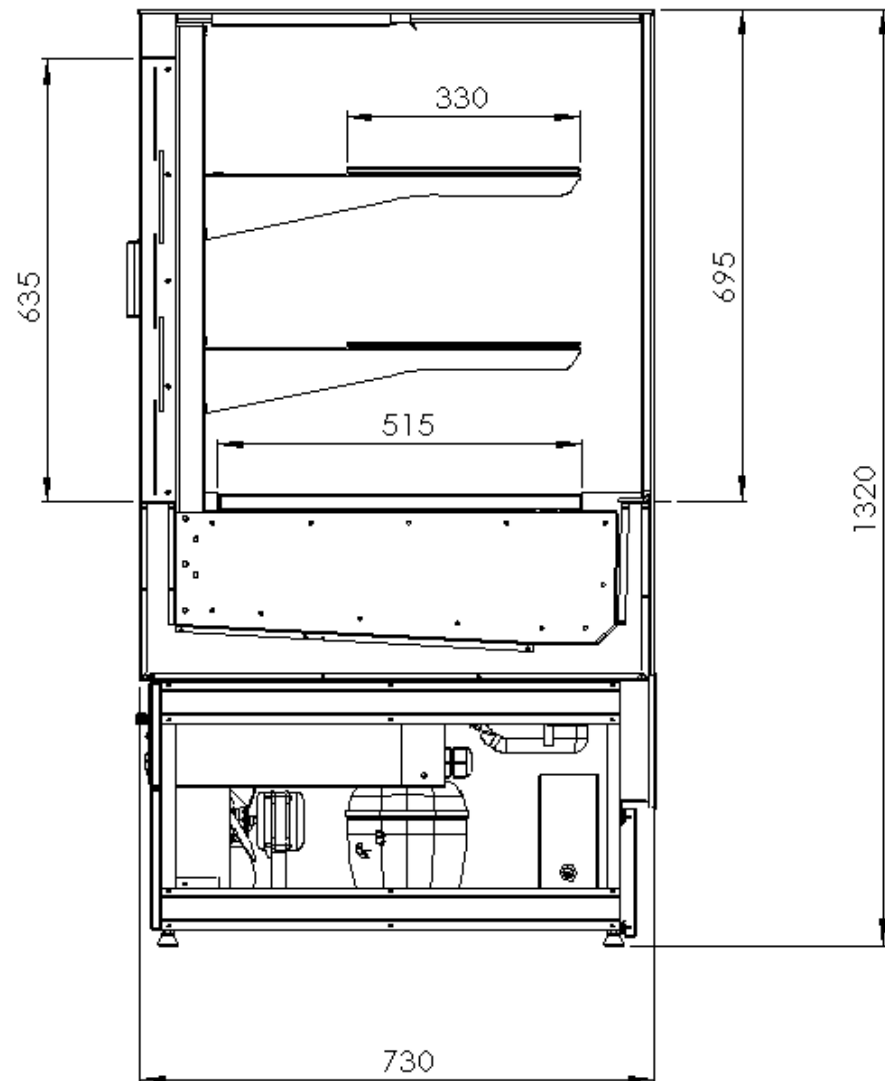

MODELO PLUS (LARGO)

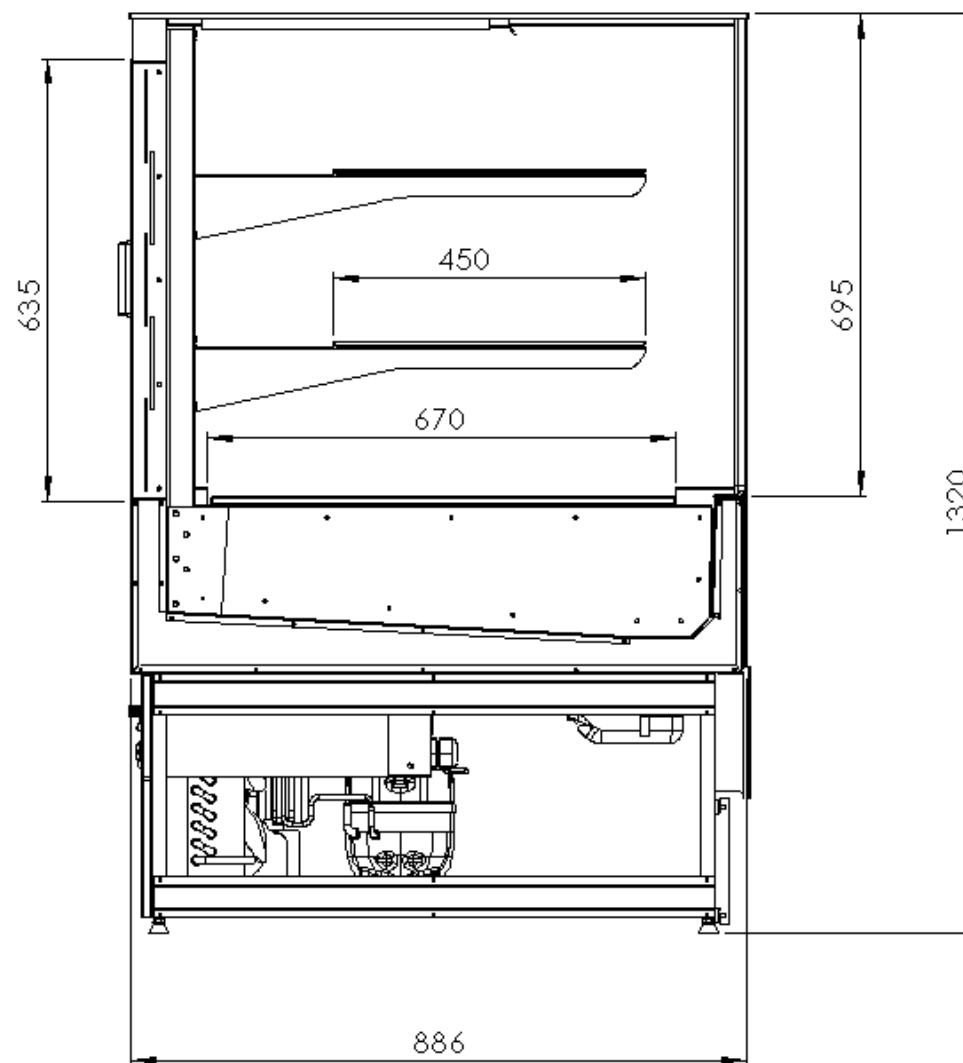

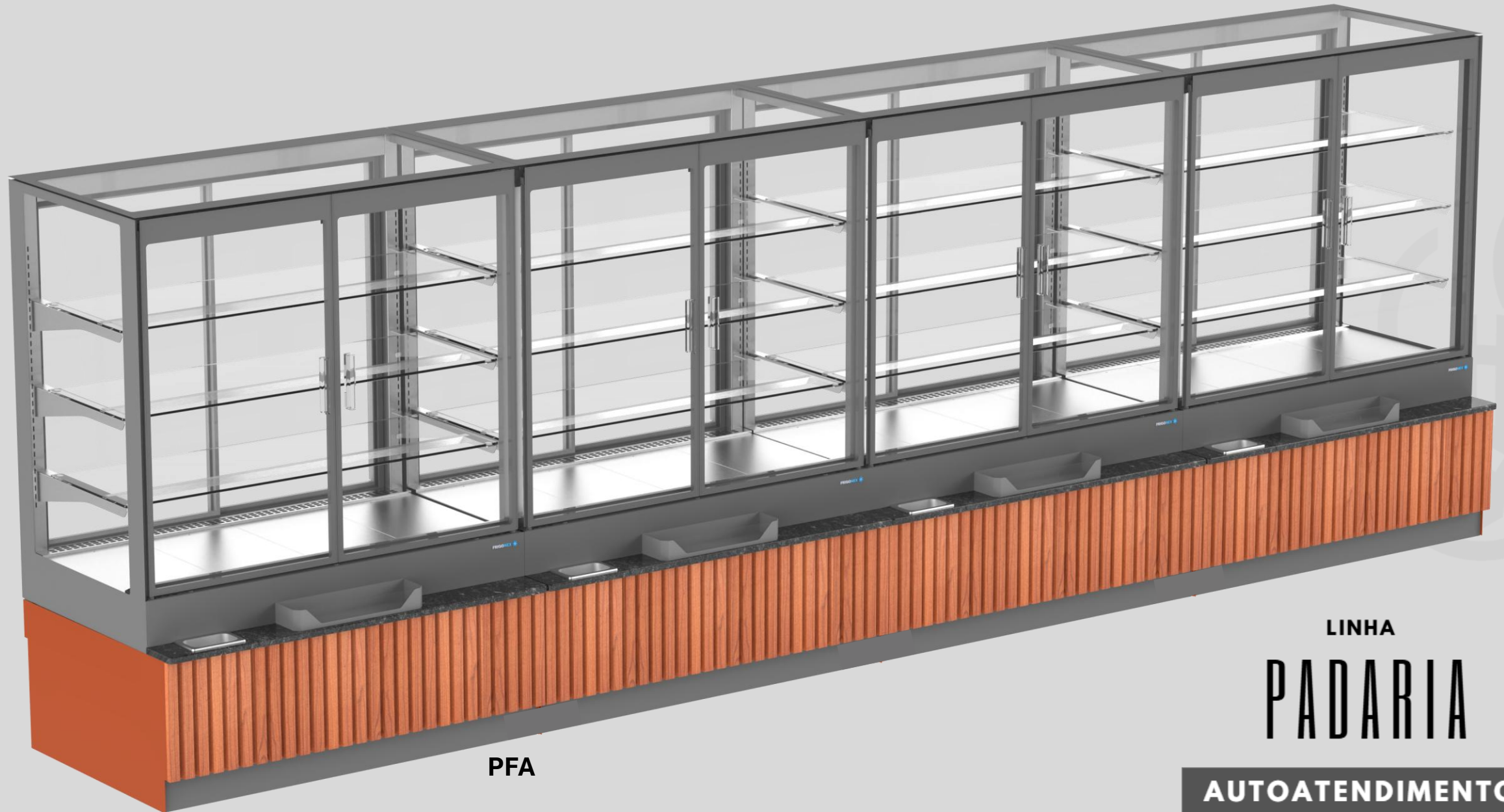

PFA

LINHA  
**PADARIA**  
AUTOATENDIMENTO



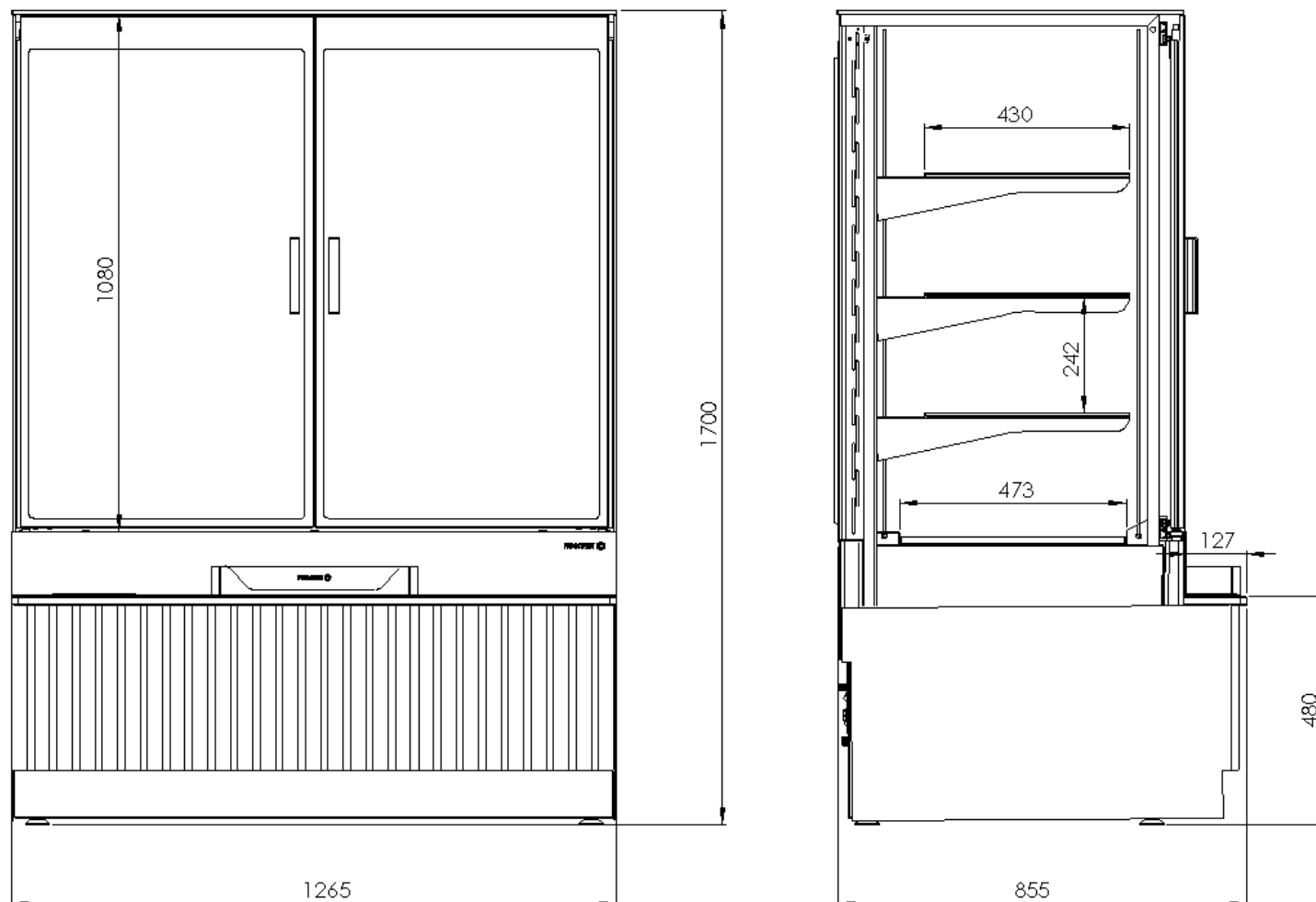

Versatilidade e eficiência para o seu negócio: disponível nas versões **REFRIGERADO**, **AQUECIDO** e **AMBIENTE**, ideal para manter pães, doces, tortas e salgados sempre na temperatura certa.

**Design pensado para o fácil autoatendimento, com acesso prático e visual atrativo para o cliente.**



**VARIAÇÕES DE MODELOS E TEMPERATURAS:**

-  **REFRIGERADO**
-  **AQUECIDO (ESTUFA)**
-  **AMBIENTE**

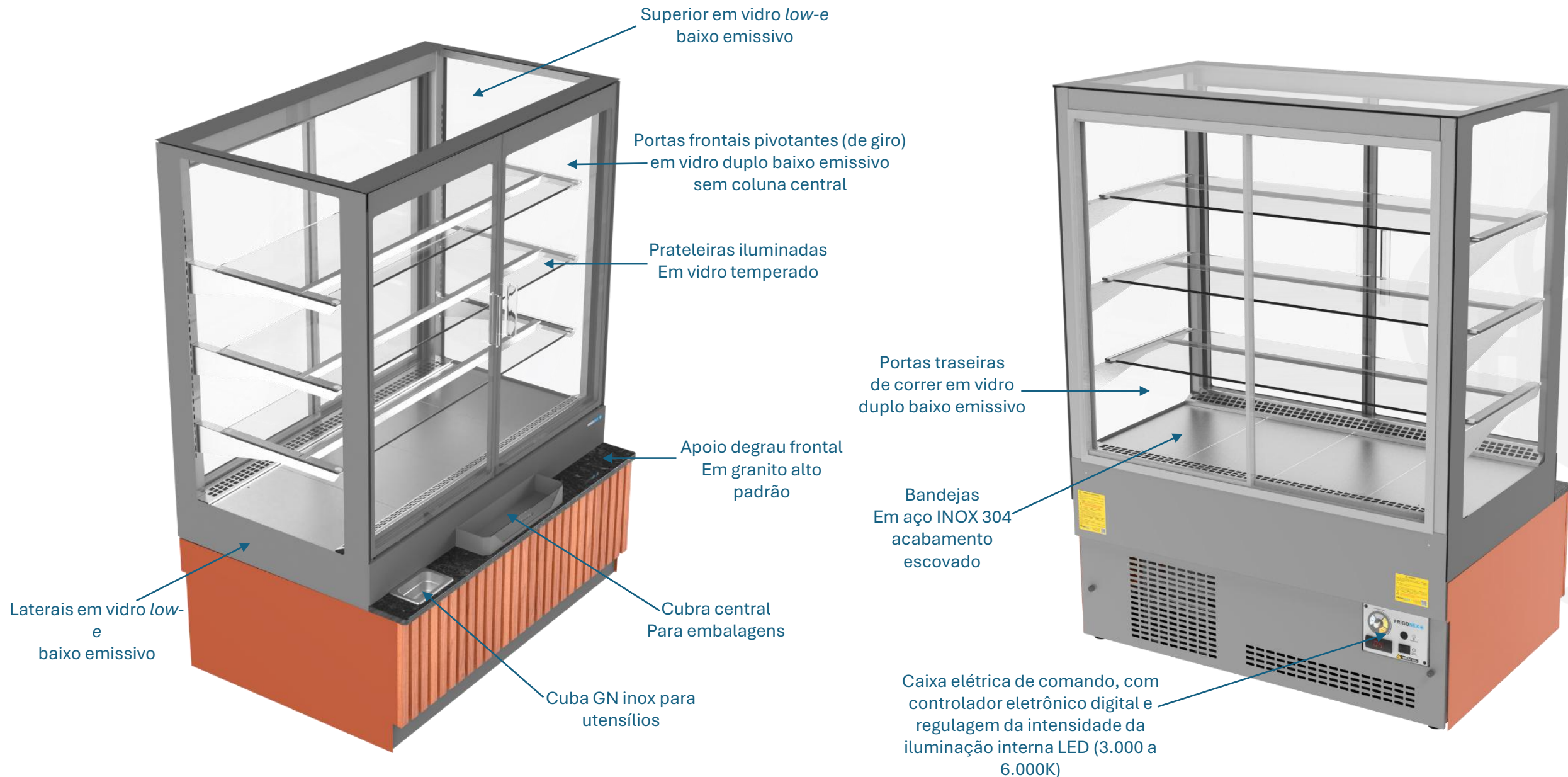

**CEREJEIRA  
REAL**



**PRETO SEMI-  
BRILHO**



**BRANCO**



**AZUL MUNSELL**



Frente em PERFIL DE ALUMÍNIO com pintura por sublimação “simulando madeira” (cerejeira real) ou “Cores sólidas”



ILHA PARA  
**FLORES**

**REFRIGERADO**



**IFRFL-1250**

A Frigonex e a Veiling Holambra, maior cooperativa de flores e plantas da América Latina, firmaram parceria para desenvolver a **Ilha Refrigerada para flores de corte**.

A tecnologia de refrigeração da Frigonex atua diretamente nos vasos, que são abastecidos em média 1 litro de água, garantindo a temperatura ideal entre 6°C e 8°C. Esse controle preciso prolonga em mais do que o dobro em dias a vida útil das flores de corte e preservando seu frescor e beleza por muito mais tempo.









- ❁ Sistema de refrigeração por ar-forçado interno para refrigeração dos vasos
- ❁ Vasos removíveis em Alumínio (12 unidades)
- ❁ Temperatura de funcionamento de 6° a 12°C (na água dentro dos vasos)
- ❁ Compressor acoplado
- ❁ Controlador de temperatura digital
- ❁ Degelo automático auto evaporativo
- ❁ Acabamento e vidros temperados de alta resistência
- ❁ Isolamento térmico em Poliuretano de alta densidade
- ❁ Sistema de segurança elétrico com disjuntor e DR
- ❁ Possui rodízios para deslocamento

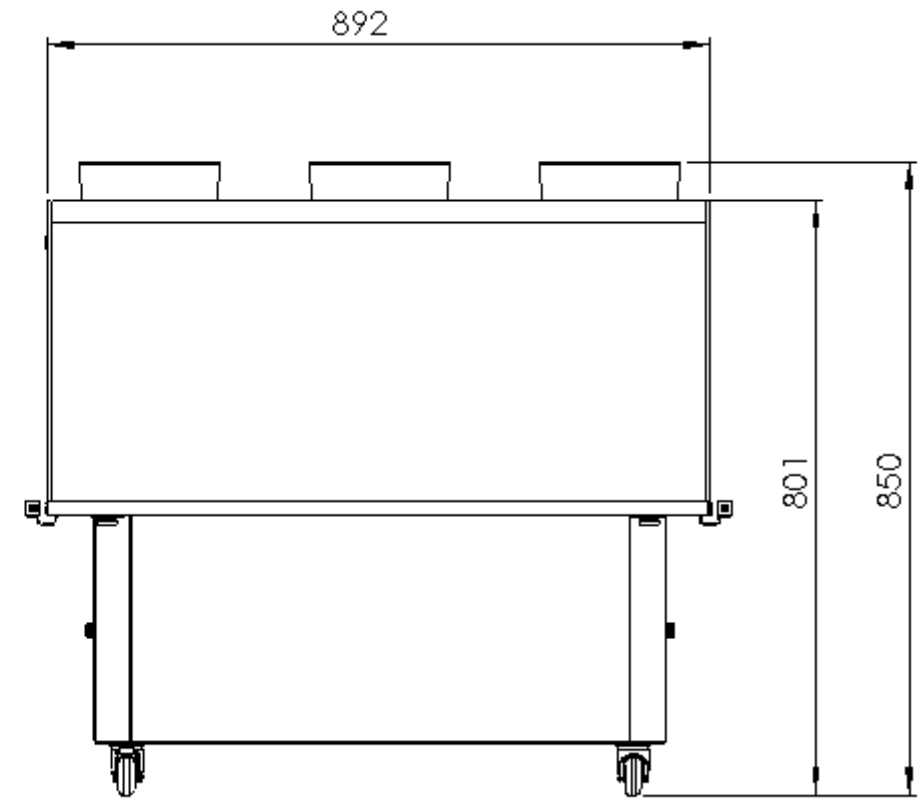
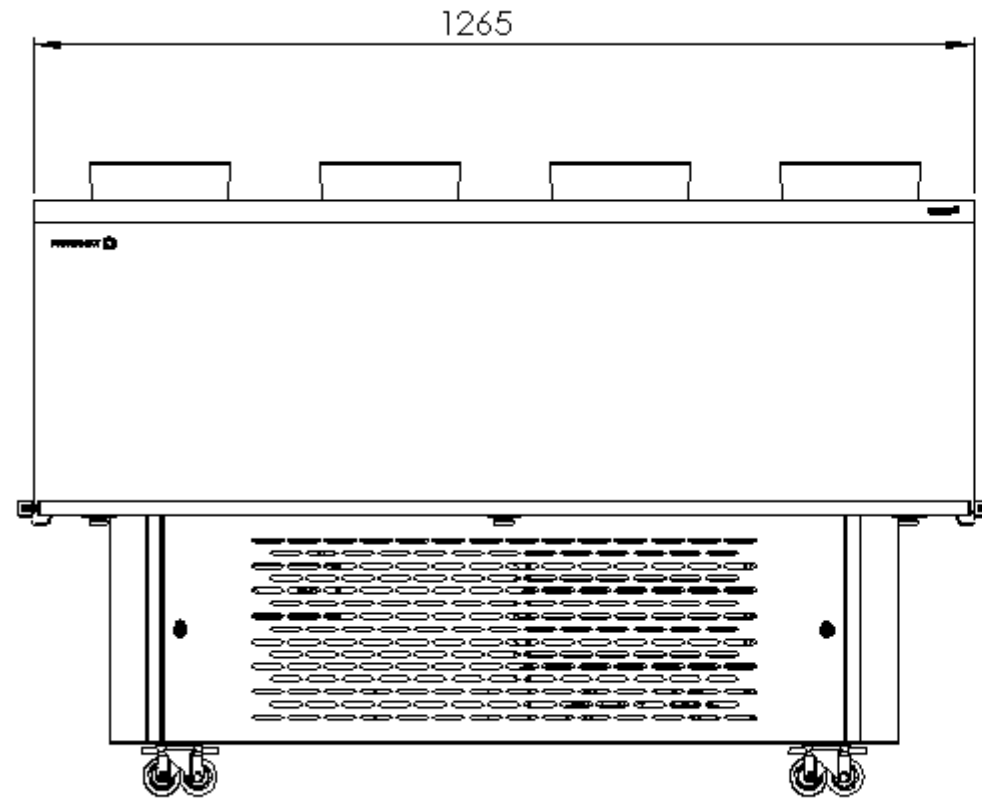





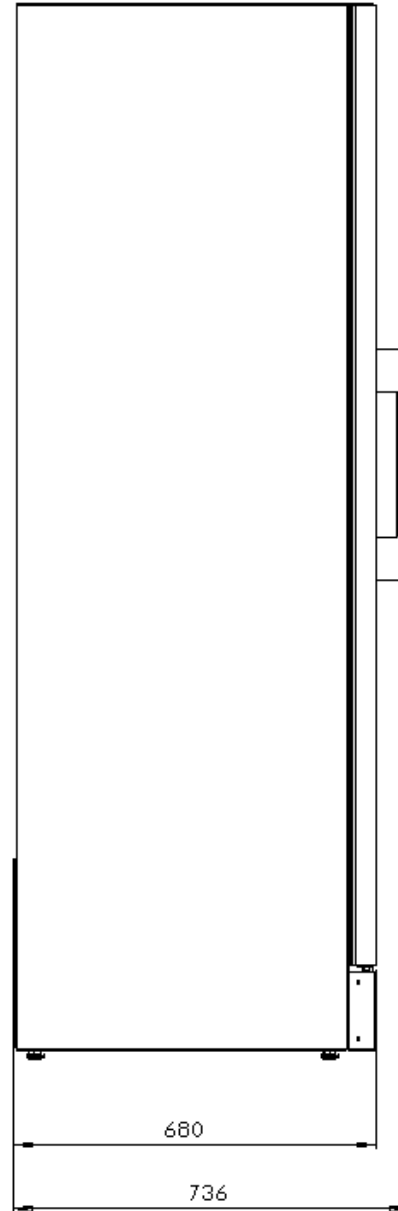
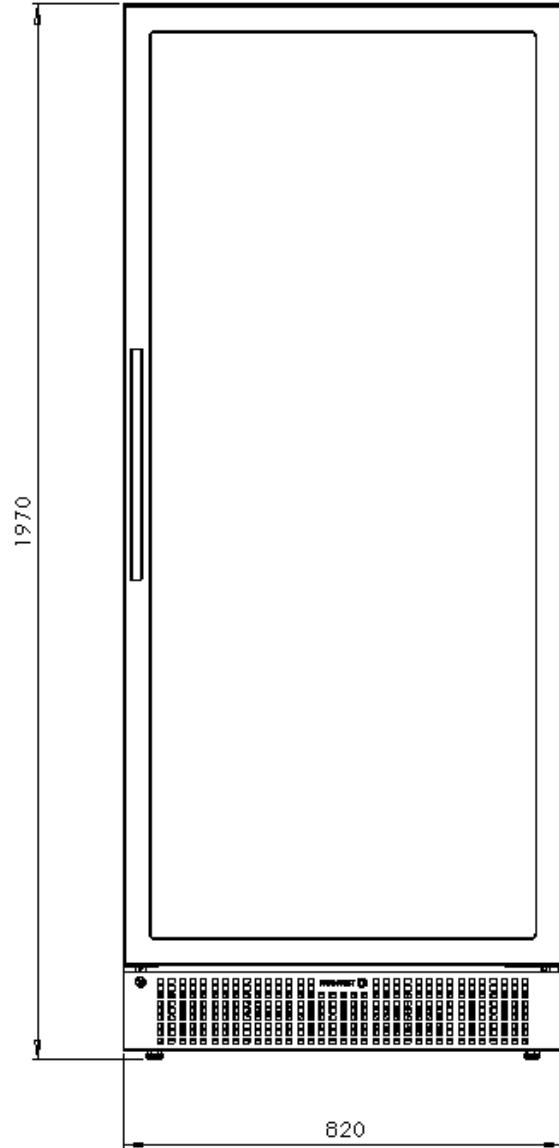



- Exposição em torno de 60 garrafas (dependendo padrão)
- Iluminação indireta em LED traseira e iluminação superior independente
- Controlador eletrônico exclusivo com controle de temperatura e umidade, com controle e acompanhamento por aplicativo
- Temperatura de Funcionamento de 8° a 18°C
- Porta *visual glass* (toda frente em vidro, sem molduras externas) em vidro duplo baixo emissivo *low-e*
- Tranca com chave
- Puxador metálico acoplado tipo alça cor preto
- Degelo auto evaporativo

Alinhamento em declive das  
garrafas para valorização do rótulo  
das garrafas

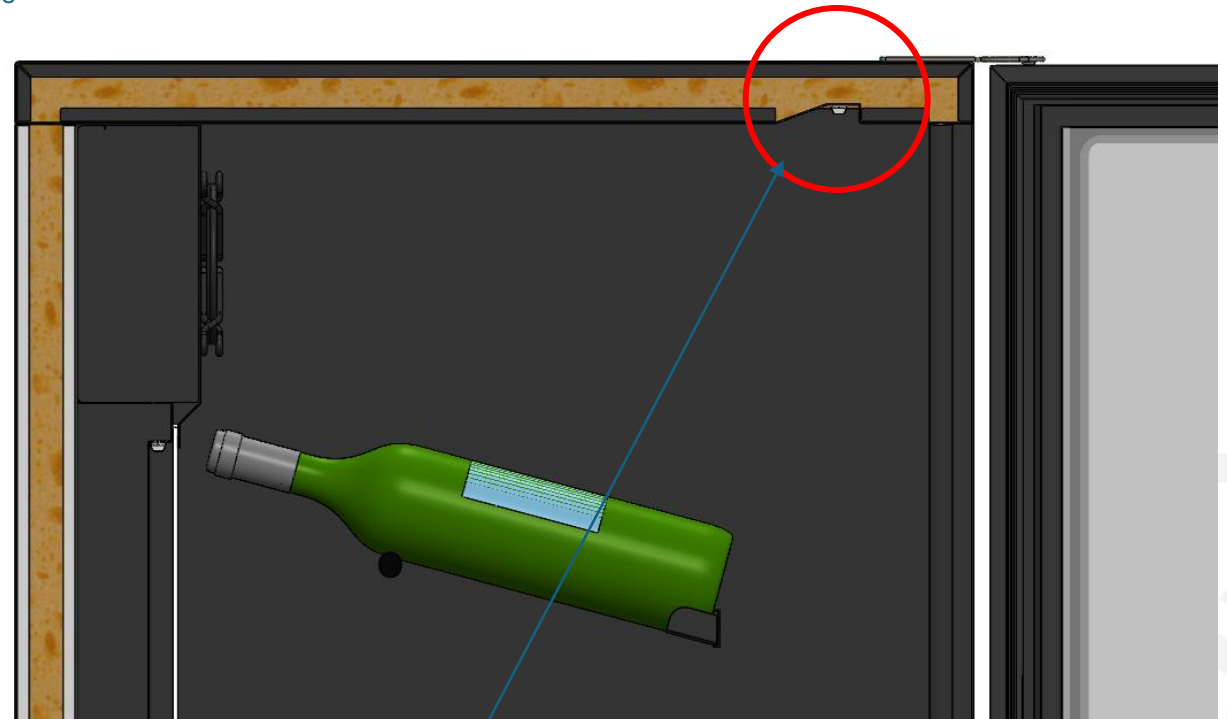
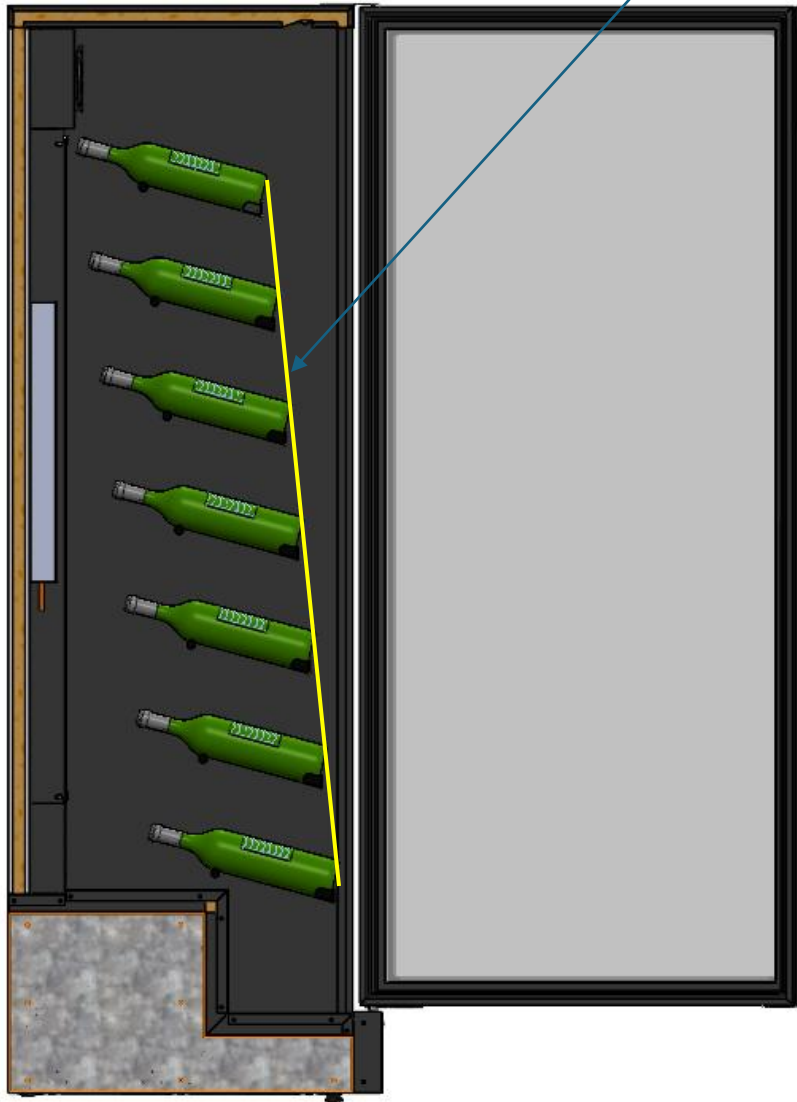

Iluminação em LED no teto com  
alto CRI (3.000K)

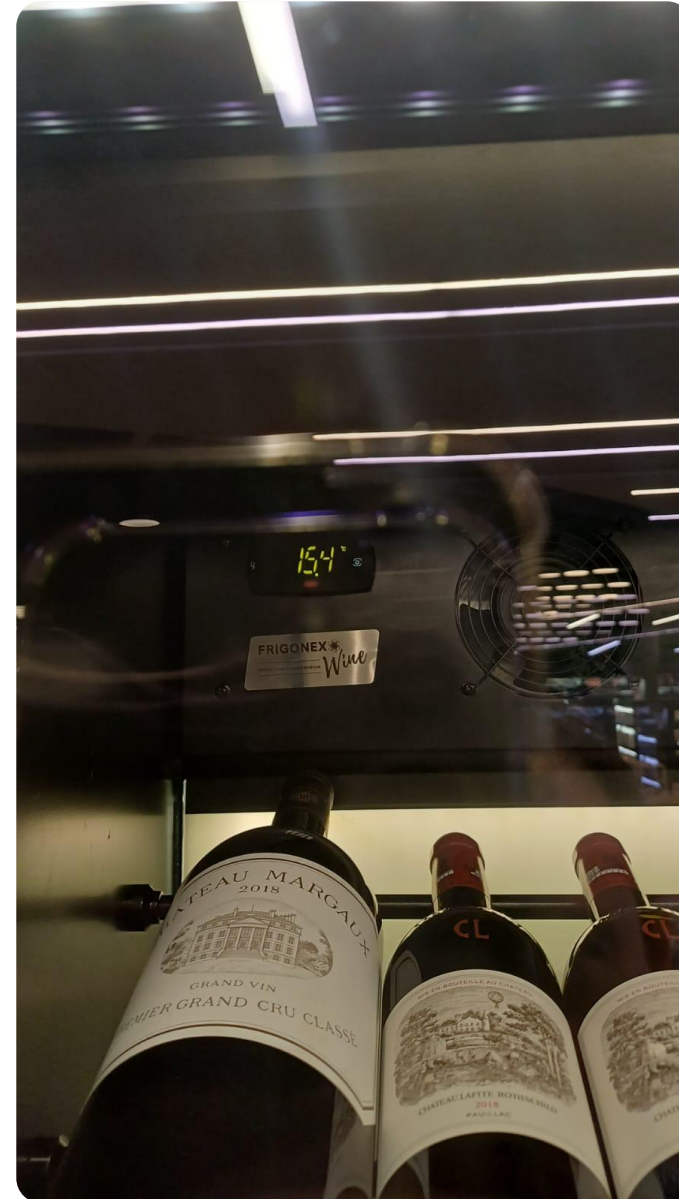

Pontas de Gôndolas CONGELADOS e RESFRIADOS

Fotos de referência fora do Brasil

Lançamentos  
2026





GESTÃO DA QUALIDADE



EM IMPLANTAÇÃO

A Frigonex desenvolve e fabrica vitrines refrigeradas e aquecidas para confeitarias, padarias, supermercados, conveniências entre outros.

Com modelo de negócio inovador, procuramos estar sempre atualizados com novas tecnologias passando aos nossos clientes em forma de soluções utilitárias e sustentáveis.

Possuímos um time de engenheiros e designers altamente capacitados com mais de 15 anos de experiência, buscando sempre novidades e tendências garantindo design arrojado, produtos de alta qualidade e desempenho.

## DIFERENCIAIS

Garantia integral de 1 ano (expositor completo)

Todos produtos Frigonex são testados e aprovados em laboratório, seguindo rigorosos padrões e normas de desempenho e segurança.



Aceitamos diversas formas de pagamentos.

**NOVIDADE!** Além das opções de pagamento facilitadas já oferecidas, agora você pode contar com as vantagens do **BNDES**.

Com a menor taxa de juros do mercado, parcelas fixas e iguais em até 48 meses e financiamento de todos os produtos via FINAME.

